

平成28年度第2回 日進市保健センター運営協議会

日時 平成29年3月16日(木)

午後1時30分から

会場 日進市保健センター2階会議室

1 あいさつ

2 議題

(1) 平成28年度事業実施状況について

- ア 母子保健事業 [資料No.1]
- イ 予防接種事業 [資料No.2]
- ウ 成人保健事業 [資料No.3]
- エ いきいき健康プランにしん21推進事業 [資料No.4]

(2) 平成29年度事業計画(案)について

- ア 保健事業計画 [資料No.5]
- イ いきいき健康プランにしん21推進事業 [資料No.6]

3 その他

平成28年度日進市保健センター運営協議会委員名簿

区 分	氏 名	職 名
学識経験を有する者	大野 香代子	愛知県瀬戸保健所長
市内の医師を代表する者	岩崎 聖雄	医師
市内の医師を代表する者	土岐由香理	医師
市内の歯科医師を代表する者	宮脇 利明	歯科医師
市内の歯科医師を代表する者	山田 翔	歯科医師
市内の薬剤師を代表する者	森 道成	薬剤師
日進市保健センター診療管理者	坂野 紘	保健センター診療管理者
日進市社会福祉協議会を代表する者	堀之内 秀紀	日進市社会福祉協議会長
あいち尾東農業協同組合を代表する者	市川 豊	あいち尾東農業協同組合日進地域総括理事
日進市地域女性団体連絡協議会を代表する者	岩月 ミサヲ	日進市地域女性団体連絡協議会長
学識経験を有する者	市川 みどり	学識経験者
公募の市民	齋藤 信子	公募市民

平成28年度母子保健事業実施状況（見込み）

* 健診事業の左欄は受診数、中欄は対象数

単位：人

事業名		28年度			27年度			
健 康 診 査	3～4か月児	1,035	1,045	99.0%	1,036	1,043	99.3%	
	1歳半児	1,052	1,073	98.0%	960	972	98.8%	
	2歳児 歯科	2歳2か月児	813	1,048	77.6%	776	967	80.2%
		2歳8か月児	660	944	69.9%	720	1,012	71.1%
	3歳児	966	977	98.9%	1,007	1,020	98.7%	
	妊婦（医療機関委託）	件	13,497		14,004			
	乳児（医療機関委託）	件	1,728		1,624			
	妊婦乳児健診県外助成	件	妊婦/乳児	785/126		妊婦/乳児	783/121	
	妊産婦歯科 （医療機関委託）		462	1,048	44.1%	501	1,057	47.4%
	一般不妊治療費助成		84		78			
健 康 教 育	母子健康手帳交付（冊）	1,063		1,067				
	ミニママクラス	420		430				
	マタニティ 教室	前期	82		100			
		後期	89		114			
	パパママ教室	沐浴実習 妊婦体験	405		310			
		マタニティエクサ サイズ	114					
	祖父母のための 赤ちゃんおフロ教室	14		53				
	ブックスタート	1,036		1,040				
中学生乳幼児ふれあい 体験事業	親子 68組/生徒 310人		親子76組/生徒291人					
健 康 相 談	10か月なかよし教室	523	1,096	47.7%	454	1,013	44.8%	
	乳児相談 （赤ちゃん相談）	138		118				
	幼児相談 （ちびっこ教室）	パンダグループ	160（57）		159（46）			
		コアラグループ	150（45）		165（46）			
		うさぎグループ	148（45）		156（45）			
		りすグループ	145（44）		181（45）			
	ことばの相談	83		79				
	かるがもキッズ（組）	32		32				
	赤ちゃん電話相談 （ピヨピヨコール）	174		295				
	おひさま広場	1,702		1,818				
訪 問	新生児等	757		750				
	その他	児	149（うち未熟児訪問 40）		109（うち未熟児訪問 26）			
		親	113		92			
	こんにちは赤ちゃん 訪問	277		278				

乳幼児健康診査結果一覧

資料No. 1-1

※H28年度は見込み

【3～4か月児健康診査】

疾病の発見（医科）

人（％）

年度	回数	対象者数	受診者数	受診率 （％）	異常なし	既医療	要観察	要医療（精神）	要医療（身体）	要精密
H26	21	1,015	1,006	99.1	862 (85.7)	87 (8.6)	20 (2.0)	0	26 (2.6)	11 (1.1)
H27	21	1,043	1,036	99.3	893 (86.2)	92 (8.9)	18 (1.7)	0	25 (2.4)	8 (0.8)
H28	22	1,045	1,035	99.0	890 (86.0)	77 (7.4)	27 (2.6)	0	31 (3.0)	10 (1.0)

【1歳半児健康診査】

疾病の発見（医科）

人（％）

年度	回数	対象者数	受診者数	受診率 （％）	異常なし	既医療	要観察	要医療（精神）	要医療（身体）	要精密
H26	21	1,010	996	98.6	958 (96.2)	20 (2.0)	16 (1.6)	0	0	2 (0.2)
H27	21	972	960	98.8	911 (94.9)	27 (2.8)	18 (1.9)	0	2 (0.2)	2 (0.2)
H28	22	1,073	1,052	98.0	996 (94.7)	29 (2.8)	21 (2.0)	0	3 (0.3)	3 (0.3)

疾病の発見（歯科）

人（％）

年度	歯科医判定				う歯数		う蝕のない者		う蝕のある者		
	異常なし	既医療	要観察	要医療	総本数	処置 歯数	01型	02型	A型	B型	C型
H26	336 (33.7)	6 (0.6)	631 (63.4)	23 (2.3)	14	2	474 (47.6)	516 (51.8)	6 (0.6)	0	0
H27	304 (31.7)	5 (0.5)	631 (65.7)	20 (2.1)	23	1	421 (43.9)	530 (55.2)	8 (0.8)	0	1 (0.1)
H28	295 (28.0)	8 (0.8)	724 (68.8)	25 (2.4)	28	0	442 (42.0)	599 (56.9)	10 (1.0)	1 (0.1)	0

(口腔異常等内訳)

人 (%)

年度	歯列・咬合異常	軟組織異常	その他異常	歯垢付着
H26	121 (12.1)	90 (9.0)	60 (6.0)	10 (1.0)
H27	144 (15.0)	101 (10.5)	52 (5.4)	9 (0.9)
H28	168 (16.0)	95 (9.0)	96 (9.0)	8 (0.8)

【3歳児健康診査】

疾病の発見 (医科)

人 (%)

年度	回数	対象者数	受診者数	受診率 (%)	異常なし	既医療	要観察	要医療 (精神)	要医療 (身体)	要精密
H26	22	1,062	1,044	98.3	990 (94.8)	15 (1.4)	10 (1.0)	0	1 (0.1)	28 (2.7)
H27	22	1,020	1,007	98.7	918 (91.2)	26 (2.6)	4 (0.4)	0	0	59 (5.8)
H28	22	977	966	98.9	864 (89.4)	19 (2.0)	15 (1.6)	0	4 (0.4)	64 (6.6)

疾病の発見 (歯科)

人 (%)

年度	歯科医判定				う歯数		0型	A型	B型	C1型	C2型
	異常なし	既医療	要観察	要医療	総本数	処置歯数					
H26	263 (25.2)	66 (6.3)	635 (60.8)	79 (7.6)	353	45	938 (89.9)	67 (6.4)	33 (3.2)	1 (0.1)	4 (0.4)
H27	259 (25.7)	79 (7.8)	593 (58.9)	76 (7.5)	281	46	903 (89.7)	78 (7.7)	21 (2.1)	0	5 (0.5)
H28	228 (23.6)	43 (4.4)	647 (67.0)	48 (5.0)	170	26	903 (93.5)	48 (5.0)	14 (1.4)	0	1 (0.1)

(口腔異常等内訳)

人 (%)

年度	歯列・咬合異常				軟組織異常			歯の形態・歯数異常	その他異常	歯垢付着	指しゃぶり おしゃぶり
	反対咬合	上顎前突	開咬	その他	小帯	歯肉	その他				
H26	67 (6.4)	52 (5.0)	22 (2.1)	73 (7.0)	28 (2.7)	7 (0.7)	3 (0.3)	52 (5.0)	23 (2.2)	11 (1.1)	140 (13.4)
H27	45 (4.5)	73 (7.2)	13 (1.3)	76 (7.5)	31 (3.1)	10 (1.0)	4 (0.4)	57 (5.7)	22 (2.2)	10 (1.0)	145 (14.4)
H28	57 (5.9)	48 (5.0)	19 (2.0)	67 (6.9)	29 (3.0)	4 (0.4)	7 (0.7)	48 (5.0)	38 (3.9)	10 (1.0)	230 (23.8)

平成28年度予防接種実施状況(見込み)

《乳幼児等》

事業名				28年度			27年度		
				対象者数	接種者数 (見込み)	接種率	対象者数	接種者数	接種率
ヒブ	初回	1回	2~60か月	1,116	1,074	96.2	1,085	1,042	96.0
		2回		1,123	1,060	94.4	1,090	1,028	94.3
		3回		1,125	1,050	93.3	1,090	1,052	96.5
	追加	1,110	1,050	94.6	1,101	963	87.5		
	計	4,474	4,234	94.6	4,366	4,085	93.6		
小児肺炎球菌	初回	1回	2~60か月	1,118	1,042	93.2	1,083	1,046	96.6
		2回		1,124	1,036	92.2	1,089	1,027	94.3
		3回		1,125	1,025	91.1	1,089	1,052	96.6
	追加	1,308	1,097	83.9	1,094	951	86.9		
	計	4,675	4,200	89.8	4,355	4,076	93.6		
B型肝炎	1回目	12か月未満	955	869	91.0	-	-	-	
	2回目		887	744	83.9	-	-	-	
	3回目		433	78	18.0	-	-	-	
	計	2,275	1,691	74.3	-	-	-		
四種混合 (ジフテリア・百日咳・ 破傷風・ポリオ)	1期	1回	3~90か月	1,119	1,034	92.4	1,128	1,053	93.4
		2回		1,124	1,031	91.7	1,116	1,064	95.3
		3回		1,170	1,056	90.3	1,124	1,058	94.1
		追加		1,061	1,049	98.9	1,009	999	99.0
	計	4,474	4,170	93.2	4,377	4,174	95.4		
ポリオ (不活化ワクチン)	1期	1回	3~90か月	-	2	-	-	3	-
		2回		-	4	-	-	4	-
		3回		-	5	-	-	13	-
		追加		-	44	-	-	67	-
	計	-	55	-	-	87	-		
DT 二種混合 (ジフテリア・破傷風)	2期	小学6年	951	760	79.9	924	829	89.7	
	計	951	760	79.9	924	829	89.7		
日本脳炎 ※特例対象者 (20歳未満)も計上	1期	1回	3歳	1,127	1,040	92.3	1,129	1,055	93.4
		2回		1,135	1,058	93.2	1,136	1,050	92.4
		追加	4歳	1,220	1,105	90.6	1,293	1,045	80.8
	2期	小3・高3	1,501	1,200	79.9	1,269	786	61.9	
	計	4,983	4,403	88.4	4,827	3,936	81.5		
麻しん	1期	12~24か月	-	0	-	-	0	-	
	2期	就学前1年間	-	0	-	-	0	-	
	計	-	0	-	-	0	-		
風しん	1期	12~24か月	-	0	-	-	0	-	
	2期	就学前1年間	-	0	-	-	1	-	
	計	-	0	-	-	1	-		
麻しん・風しん 混合(MR)	1期	12~24か月	1,110	1,098	98.9	981	968	98.7	
	(再掲)	(1歳3か月未満)		(970)			(856)		
	2期	就学前1年間	1,003	943	94.0	1,006	948	94.2	
	計	2,113	2,041	96.6	1,987	1,916	96.4		
子宮頸がん (HPV)	1回	小学6年生から高 校1年生相当の女 子	2,768	1(0)	0.04	2,390	3(0)	0.13	
	2回		2,770	1(0)	0.04	2,405	3(0)	0.12	
	3回		2,772	1(0)	0.04	2,429	3(0)	0.12	
	計	8,310	3(0)	0.04	7,224	9(0)	0.12		
BCG	1歳未満	1,075	1,054	98.0	1,080	1,058	98.0		
	計	1,075	1,054	98.0	1,080	1,058	98.0		
水痘	1回目	※1歳~3歳未満	1,104	1,094	99.1	999	1,041	104.2	
	2回目		1,049	1,004	95.7	1,073	1,312	122.3	
	計	2,153	2,098	97.4	2,072	2,353	113.6		

- ・日本脳炎は、接種機会を逃がした平成7年4月2日から平成19年4月1日生まれの者に対する特例措置が平成23年5月より開始
- ・HPVは平成25年6月より積極的勧奨の指し止めとなる。()はサーバリックス接種者数を再掲し計上したものの
- ・水痘は平成26年10月より開始(平成26年度の対象者は1歳～5歳未満)
- ・B型肝炎は平成28年10月より開始(平成28年度の対象者は平成28年4月1日生以降で1歳未満)
- ・平成29年3月分の愛知県広域予防接種事業の実施分は計上せず

《成人》

高齢者定期予防接種

事業名	年齢	28年度			27年度		
		対象者数	接種者数	接種率	対象者数	接種者数	接種率
高齢者インフルエンザ	65歳以上	17,112	8,856	51.8	16,715	8,628	51.6
	60～64歳	-	3	-	-	7	-
計	計	-	8,859	-	-	8,635	-

事業名	年齢	28年度			27年度		
		対象者数	接種者数	接種率	対象者数	接種者数	接種率
定期高齢者肺炎球菌予防接種	65歳以上	3,275	1,665	50.8	2,987	1,538	51.5
	60～64歳	-	0	-	-	1	-
計	計	-	1,665	-	-	1,539	-

高齢者任意肺炎球菌予防接種費用助成事業

事業名	年齢	28年度	27年度
肺炎球菌	70歳以上	348	272
	60～69歳	6	6
計	計	354	278

風しんワクチン予防接種費助成事業

事業名	28年度	27年度
風しん	14	11

- ・定期高齢者肺炎球菌は平成26年10月より開始

平成28年度 成人保健事業実施状況(見込み)

単位：人

事業名			28年度		27年度		
			回	延人数	回	延人数	
健康手帳交付	40歳以上			588		597	
	20歳～39歳			177		140	
※1 健康教育	一般		418	15,402	425	14,912	
	がん予防		19	959	19	936	
※2 健康相談			211	4,331	315	5,147	
健康診査	特定健診(40～74歳、集団・個別)			4,913		5,109	
	後期高齢者健診(75歳～、個別)			2,998		2,841	
	生活保護受給者健診(40歳～、個別)			2		3	
	30代さわやか健診(集団)		6	542	5	520	
	骨粗鬆症検診(集団)		19	668	19	660	
	肝炎ウイルス検診(個別)			213		172	
歯周疾患検診(個別)				1,352		1,392	
※3 がん検診	肺	胸部X線検査	個別	6,852		7,051	
			集団	9	431	9	482
		喀痰検査	個別		417		450
			集団	9	17	9	30
	胃	個別			3,822		4,052
		集団		22	1,345	19	1,265
	大腸	個別(1日法含む)			6,242		6,562
		集団(1日法含む)		28	1,597	28	1,722
	乳	個別	超音波		311		209
			マンモグラフィ		1,388		1,383
		集団		19	959	19	936
	子宮	個別 妊婦分☆			1,471		1,468
集団		28	983	28	906		
前立腺	個別			2,701		2,762	
	集団		9	196	9	231	
※4 訪問指導			4	29	2	3	
地区組織活動	食生活改善推進員活動支援 (うち市民参加人数)		14	658 (454)	14	713 (482)	
	運動普及推進員活動支援 (うち市民参加人数)		51	1,553 (1,354)	96	2,507 (2,130)	
献血			3	193	3	208	

※1 健康教育

生活習慣病予防教室
健康診査実施後の結果説明会
特定保健指導
老人クラブ健康教育
がん予防教育
コミュニティサロン(6サロン)
(福祉会館協力事業)
地域サロン(7サロン)
地域出張健康教育
健康・福祉フェスティバル
食生活改善推進員研修会・運営
運動普及推進員研修会・運営
にしん体操普及活動

※2 健康相談

各種健康教室・相談開催時
栄養相談(管理栄養士)
骨粗鬆症予防健康相談
介護家族健康相談
老人クラブ健康教育時
健康・福祉フェスティバル時
地域サロン(14サロン)
コミュニティサロン(6サロン)
(福祉会館協力事業)
地域出張健康相談
面接・電話相談(生活習慣病等)

※3 がん検診

個別がん検診
医療機関で実施
集団がん検診
保健センターで実施
特定健診と同日に保健センターで
実施(胃(H28より)・肺・大腸
・子宮・前立腺)
30代さわやか健診と同日に市民会館
で実施(子宮)

※4 訪問指導

特定保健指導利用動奨訪問訪問
生活保護者福祉相談訪問

☆ 10歳代3名は除く

平成28年度 特定・後期高齢者医療健診、特定保健指導実施率等の状況(見込み)

年齢区分	年度	健康診査			特定保健指導				実施率
		対象者数	受診者数	受診率	動機づけ支援		積極的支援		
					対象者数	実施者数	対象者数	実施者数	
40歳～74歳 (特定健康診査)	28	11,883	4,913	41.3	412	45	119	12	10.7
	27	11,536	5,110	44.3	429	50	138	9	10.4
	26	11,850	5,013	42.3	438	59	140	18	13.3
75歳以上 (後期高齢者健診)	28	8,551	2,998	35.1	-	-	-	-	-
	27	7,540	2,841	37.7	-	-	-	-	-
	26	7,551	2,525	33.4	-	-	-	-	-

平成26、27年度は法定報告に基づく

(保険年金課資料提供)

平成28年度 がん検診、歯周疾患検診実施率等の状況(見込み)

種類	年度	対象者数	受診者数			受診率(%)			がん 発見数
			集団検診	医療機関	計	市	国の推計 受診率に 基づく市 の受診率	県平均	
肺がん検診 (胸部エックス線) (40歳以上)	28	19,590	431	6,852	7,283	37.2	-	-	-
	27	19,170	482	7,050	7,532	39.3	42.1	29.8	7
	26	18,681	398	6,403	6,801	36.4	38.0	30.2	9
胃がん検診 (40歳以上)	28	19,590	1,207	3,822	5,029	25.7	-	-	-
	27	19,170	1,150	4,052	5,202	27.1	29.1	15.4	6
	26	18,681	1,061	3,776	4,837	25.9	27.0	16.5	6
大腸がん検診 (40歳以上) 2日法のみ	28	19,590	1,366	6,205	7,571	38.6	-	-	-
	27	19,170	1,489	6,515	8,004	41.8	44.7	27.8	15
	26	18,681	1,355	6,021	7,376	39.5	41.2	27.6	12
乳がん検診: マンモ グラフィ (40歳以上)	28	13,016	957	1,388	2,345	18.0	-	-	-
	27	12,755	936	1,383	2,319	18.2	19.4	12.3	15
	26	12,434	978	1,530	2,508	※35.8	※38.3	※20.8	5
子宮がん検診 (20歳以上)	28	17,386	1,219	2,439	3,658	21.0	-	-	-
	27	17,146	1,105	2,343	3,448	20.1	20.7	13.8	0
	26	16,856	1,162	2,948	4,110	※42.4	※43.6	※24.5	0
※※ 前立腺がん検診 (50歳以上)	28	6,048	196	2,701	2,897	47.9	-	-	-
	27	5,898	231	2,761	2,992	50.7	-	-	21
	26	5,740	196	2,583	2,779	48.4	-	-	24
歯周疾患検診 (40、50、60、70歳)	28	4,051	-	543	543	13.4	-	-	-
	27	4,384	-	572	572	13.0	-	9.6	-
	26	4,612	-	542	542	11.8	-	9.4	-

- ・対象者数は、平成20年より国の算出方法(平成17年国勢調査数値で換算)に介護度4、5対象を減じて算出。
- ・※ 乳がん・子宮がん検診は隔年受診率(2年連続受診を除き算出)を下欄に計上。
- ・子宮頸がん検診が平成22年度妊婦健診追加項目となり、受診数に加算。
- ・※ ※前立腺がん検診は健康増進法外の事業(市独自事業)。

平成 28 年度「いきいき健康プランにっしん 21」推進事業実施状況 (計画年度 3 年目) (※)新規事業

取組課題		目標とポイント	H28 実施状況	
基本方針 1 生活習慣病の発症と重症化を防ごう！	重点 1 がん	<p>【目標】</p> <ul style="list-style-type: none"> 定期的に健(検)診を受け、生活習慣を改善し、健康を管理する 症状の進展や合併症など、病気の重症化を予防する <p>【ポイント】</p> <ul style="list-style-type: none"> 若い世代を含めたポピュレーションアプローチ 早期発見・早期治療 健(検)診受診率の向上 重症化の予防 関係機関との連携 	<p>1 がん検診プロジェクト</p> <p>(1) がん検診受診勧奨のための啓発物品の作成・配布</p> <ul style="list-style-type: none"> ア がん検診の検査方法の案内チラシを封入したポケットティッシュ配布 イ 集団がん検診の乳がん検診受診者及び健康・福祉フェスティバル来場者に浴室にて使用できるパンフレットの配布 ウ がん検診に関するヘルピー健康だよりの作成・配布 エ 成人事業の他、乳幼児健診通知時にも同封 エ がん検診カレンダーの作成(※) <p>(2) 歩道橋における横断幕掲示(香久山地区・浅田地区)</p> <p>(3) がん征圧月間等にあわせ大腸がんについての情報を記載したトイレトペーパーを公共施設のトイレ個室に掲示、またポスターも適時掲示</p> <p>(4) 公用車に受診勧奨マグネットを設置</p> <p>(5) 広報にっしん「健やかにっしん通信」での記事掲載</p> <p>(6) 市民が多く集う場所への啓発物品設置依頼</p>	<p>(7) 商工会での健診時にがん検診のPRを実施 瀬戸保健所共催</p> <p>(8) がん検診の実施</p> <ul style="list-style-type: none"> ア 集団がん検診 年 19 回実施 イ 他健診(30代さわやか健診・国保特定健診)と同時実施 計 13 日 ウ 個別がん検診 平成 28 年 6 月から 11 月まで 受託医療機関数 35 施設 <p>(9) 節目年齢者(40~65歳の5歳階級、子宮のみ 20・24・30・34歳を追加し節目年齢を拡大(※))へ節目年齢半額受診券を発行</p> <p>(10) がん検診申し込み方法の改善</p> <ul style="list-style-type: none"> ア 集団がん検診申し込みハガキの改善 イ あいち日進市電子申請・届出システムの利用 申込み専用フォームへアクセスししやすいよう QR コードを記載(※) <p>(11) 健康・福祉フェスティバルでの周知啓発(乳がん自己検診体験)</p> <p>(12) 全国健康保険協会(協会けんぽ)愛知支部の個別通知時にがん検診案内を同封(※)</p>
	重点 2 循環器疾患 (血圧・脂質異常症)		<p>1 30代さわやか健診実施 のべ 6 日間</p> <p>2 30代さわやか健診結果説明会の実施</p> <p>3 特定保健指導の実施</p>	<p>4 特定健診等健診受診率向上にむけた取り組み</p> <p>5 健診結果郵送時に特定保健指導対象者に対し個々に合わせた情報提供</p>
	重点 3 糖尿病		<p>1 30代さわやか健診実施 のべ 6 日間</p> <p>2 30代さわやか健診結果説明会の実施</p> <p>3 特定保健指導の実施</p> <p>4 特定健診等健診受診率向上にむけた取り組み</p> <p>5 健診結果郵送時に特定保健指導対象者に対し個々に合わせた情報の提供</p>	<p>6 健診結果郵送時にヘモグロビン A1c 7.0%以上の人にパンフレット同封</p> <p>7 健康・福祉フェスティバルでの周知啓発(ヘモグロビン A1c 測定(日進市薬剤師会))</p> <p>8 保健指導利用勧奨訪問(保険年金課と共同実施)(※)</p> <p>9 重症化予防対策の実施(保険年金課と共同実施)(※)</p>
	その他		<p>1 健康講演会の開催「脳と病気」</p> <p>2 健康を科学する(福山女学園大学共催)開催</p>	<p>3 健康・福祉フェスティバルでの周知啓発、脳年齢測定、物忘れ相談、お薬相談(日進市薬剤師会)、おもしろ健康チェック)</p>
基本方針 2 健康な生活習慣を実践しよう！	重点 1 栄養・食生活	<p>【目標】</p> <p>適切な量と質の食習慣を身につけ、実践する</p> <p>【ポイント】</p> <ul style="list-style-type: none"> 適切な量と質の食習慣の普及啓発 野菜摂取量の増加 食育の推進 	<p>1 野菜をとろうキャンペーン</p> <p>(1) 野菜摂取リーフレット配布 配布数 2,062 部</p> <p>乳幼児健診(1歳半・3歳児健診)、30代さわやか健診、健康・福祉フェスティバル等で配布</p> <p>(2) 健康・福祉フェスティバルでの展示・栄養相談(とにとクラブ)</p> <p>(3) 健康づくりチャレンジ事業(愛知県共催)ブース展示予定(※)</p> <p>(4) 広報にっしん「健やかにっしん通信」での記事掲載</p>	<p>2 食育推進協力店登録の勧奨 食育推進委員会での周知</p> <p>3 ヘルピー健康だより(若年層の朝食摂取)(名古屋学芸大学大学連携事業)の作成・配布(※)</p> <p>4 健康・福祉フェスティバルでの周知・啓発(野菜クイズ(食生活改善推進員会)、豆つまみゲーム、栄養相談(瀬戸保健所管内栄養士会)、食育紙芝居、食育ゲーム(名古屋学芸大学))</p> <p>5 食生活改善推進員養成講座 計 8 回(予定)</p>
	重点 2 身体活動 ・運動	<p>【目標】</p> <p>体を動かす習慣をつくる</p> <p>【ポイント】</p> <ul style="list-style-type: none"> 体を動かす習慣をつくる(プラス 10 の啓発) にっしん体操のより一層の啓発 ウォーキングの推進 	<p>1 体操スポット立ち上げ支援事業 5 か所(※)</p> <ul style="list-style-type: none"> (1) さくら A・B(藤島ぶらっとホーム) (2) 本郷老人クラブ(本郷公民館) (3) Ikoi 広場(デイサービスきずな) (4) 榎木老人クラブ(榎木団地集会所) (5) 日の出ほっとカフェ(高津さん宅) <p>2 体操スポット活動支援 16 か所(うち新規は上記 5 か所)</p> <p>3 にっしん体操 DVD 鏡版・スローペース版を制作(愛知学院大学・名古屋学芸大学大学連携事業)(※)</p> <p>4 幼稚園出前講座・サロン等でのにっしん体操の実施</p> <ul style="list-style-type: none"> (1) 幼稚園出前講座 3 園にっしん体操キャラバン隊(愛知学院大学学生)協力 (2) 出前講座、講習会、各種イベントでの普及継続 のべ 152 回 のべ 6,876 名参加(H28.12 末現在) <p>5 ヘルピーストレッチの制作(愛知東邦大学大学連携事業)(※)</p>	<p>6 市ホームページ・広報等で体操効果等の周知の継続</p> <ul style="list-style-type: none"> (1) 市ホームページでのにっしん体操の紹介及び動画掲載 (2) 「健やかにっしん通信」でのにっしん体操スポット記事掲載 (3) にっしんテレビのエンディングでのにっしん体操の様子を放送(保育園・幼稚園・にっしん体操スポット) <p>7 ウォーキングマップ推進事業</p> <ul style="list-style-type: none"> (1) ヘルピーウォーキングマップ(梨の木)増刷予定 (2) 「健やかにっしん通信」での記事掲載予定 (3) 生涯学習課主催「にこにこウォーク」チラシでのウォーキングマップ周知 (4) 竹の山小学校区ウォーキングマップデザイン(名古屋学芸大学学生)(※) <p>8 健康・福祉フェスティバルでの周知啓発</p> <ul style="list-style-type: none"> (1) にっしん体操実演、運動同好会紹介(運動普及推進委員会) (2) ヘルピーウォーキングマップ、ウォーキング団体紹介(日進ウォーカーズ) <p>9 健康づくりチャレンジ事業(愛知県共催)ブース展示予定(※)【再掲】</p>
	3 休養・心の健康づくり	<p>【目標】</p> <p>ストレスと上手につきあう</p> <p>【ポイント】</p> <ul style="list-style-type: none"> こころの健康の啓発活動 睡眠や休養についての知識普及啓発 	<p>1 こころの健康啓発</p> <ul style="list-style-type: none"> (1) 「こころがホッとする言葉」の周知 保健センター封筒への掲載 (2) 健康・福祉フェスティバルでの周知啓発(パンフレット(うつ啓発・相談機関案内)配布) (3) こころが元気になる歌詞を盛り込んだにっしん体操の普及 	<ul style="list-style-type: none"> (4) 「質の良い睡眠」の啓発チラシを封入したポケットティッシュを配布(※) (5) こころの講演会の開催(予定) (6) 厚生労働省『働く人のメンタルヘルス・ポータルサイト「こころの耳」を市ホームページ外部リンク掲載

取組課題		目標とポイント	H28 実施状況	
基本方針2 健康な生活習慣を実践しよう！	4 たばこ	【目標】 吸わない、吸わされない環境をつくる 【ポイント】 ・たばこの健康影響知識の普及啓発 ・受動喫煙防止対策の推進	1 受動喫煙防止対策実施施設認定制度、支援団体の周知 保健衛生会議で制度の周知 2 啓発（広報誌等での周知） (1) 禁煙体験談の募集・作成 ア 募集チラシ配布（マタニティ教室参加者及び1歳半児健診受診児保護者） イ 禁煙体験談集の配布（保健センター窓口及び健康・福祉フェスティバル） (2) ヘルピー健康だより（受動喫煙防止・COPD）の配布	(3) 「健やかにっしん通信」でのCOPD・たばこ記事掲載 (4) ミニマクラス（母子健康手帳交付）・マタニティ教室での情報提供 (5) 健康・福祉フェスティバルでの周知（スモーカーライザー、肌年齢測定、禁煙相談、 （瀬戸保健所） 、タールサンプル展示、啓発資料配布（相談機関一覧・禁煙体験談集・ヘルピー健康だより・ファイザー（株）からの資料） 3 母子健康手帳発行時の禁煙指導
	5 アルコール	【目標】 適度な飲酒でアルコールと上手につきあう 【ポイント】 ・多量飲酒予防・妊婦の飲酒予防 ・他分野（心・栄養）に関連付けたアプローチ	1 啓発活動 (1) マタニティ教室での情報提供 (2) ヘルピー健康だより（アルコールとの付き合い方）の作成・配布（※）	2 母子健康手帳発行時の禁酒指導
	6 歯の健康	【目標】 自分の歯で、おいしく食べて 健口に過ごす 【ポイント】 ・歯や口の健康知識の普及啓発 ・定期健診受診の動機づけ	1 歯科健診事業 ・妊産婦歯科健診 ・成人歯周病検診 節目成人歯周病検診対象者へ検診受診券送付 ・2歳児歯科健診 2 受診勧奨実施 節目成人歯周病検診未受診者へ受診勧奨通知送付 送付数 7,703通	3 8020・8820運動表彰（ 愛豊歯科医師会日進支部 と共催） 表彰者数 176名（8820表彰26名・8020表彰157名） 4 ヘルピー健康だよりによる啓発 受診券・勧奨通知時ヘルピー健康だより同封 5 啓発 (1) 「健やかにっしん通信」での歯科保健啓発記事掲載 (2) 健康・福祉フェスティバルでの周知啓発 唾液元気度チェック・歯科相談・咬合力チェック（ 愛豊歯科医師会日進支部 ）
基本方針3 健康を支える社会 環境を実現しよう！	重点 1 健康を支え、 守るための 環境づくり	【目標】 協働により支え合い、 健康づくり活動を実践している 【ポイント】 ・健康づくりを行う仲間づくりの推進 （つどいの場プロジェクト等との連携） ・地域で健康づくりに積極的に参加 する実践者の育成	1 体操スポット立ち上げ支援事業【再掲】 2 体操スポット活動支援【再掲】 3 体操講習会（指導者養成講座） 2日間×1コース 西部福祉会館 にて開催予定 4 健康づくり市民サポーター事業 登録数 団体 3団体 個人 176名 5 「健やかにっしん宣言」周知 (1) 健康施策を市民へ周知し本計画を推進 (2) 市職員名札に「健やかにっしん宣言」の文言を掲載 (3) 健康・福祉フェスティバルでの「いきいき健康プランにっしん 21」パネル 展示、「健やかにっしん宣言」ポスター掲示 6 にっしん健康マイレージ事業の実施（※） まいかカード発行 275枚	7 健康づくりマスコットキャラクター「ヘルピー」の周知 (1) 健康課作成の通知、チラシ、封筒への「ヘルピー」使用 (2) 着ぐるみを活用した啓発活動 稼動日数 8日 のべ対象者数 2,518人 8 健康づくりを担う人材支援 (1) 食生活改善推進員養成講座 計8回（予定）【再掲】 (2) 食生活改善推進員研修会 計6回（予定） (3) 運動普及推進員研修会 計6回（予定） (4) 「健やかにっしん通信」での 元気 CLUB 同好会 ・ 体操スポット団体 ・ 食生活改善推進員 記事掲載 9 地域連携・職域連携 (1) 商工会 での健診時にがん検診のPRを実施（ 瀬戸保健所 と共催）【再掲】 (2) 全国健康保険協会（協会けんぽ）愛知支部 の個別通知時にがん検診案内を同封（※）【再掲】 10 第一生命 との協定締結
	その他必要な取組課題	1 健やか親子・ 母子保健	【目標】 子どもをみんなで守り育てる 【ポイント】 ・妊娠期から子育て期までの切れ目の ない支援	1 妊婦・乳幼児健診・予防接種体制整備 (1) 妊婦・乳幼児健診医療機関受診券の発行 (2) 3～4か月児健診、1歳半児健診、3歳児健診 年66回実施予定 (3) 予防接種事業の実施 （ヒブ・小児肺炎球菌・四種混合・日本脳炎・DT・子宮頸がん予防ワクチン・BCG・MR・水痘・B肝） 2 要支援家庭への適切な支援 (1) 教室開催（ミニマクラス・マタニティ教室・パパママ教室・かるがもキッズなど） (2) 相談実施（赤ちゃん相談・電話相談など） (3) 訪問実施（新生児訪問・こんにちは赤ちゃん訪問・未熟児等訪問指導）
	2 安全 (事故防止対策等)	【目標】 命を守る方法を知り、行動ができる 【ポイント】 ・命を守る知識の普及啓発	1 出前講座にて高齢者に転倒予防を啓発 2 事故防止対策の啓発 (1) 乳幼児健診等での情報提供 計56回 (2) 「健やかにっしん通信」で8・11月号に子どもの事故予防記事掲載【再掲】	3 救急医療関連情報の把握 お盆期間中の医療機関（医科・歯科）診療情報調査実施
計画進行管理			1 推進委員会 第1回：平成28年10月18日（火） 第2回：平成29年3月13日（月）（予定）	2 ワーキンググループ研究会 第1回：平成28年9月30日（金） 第2回：平成29年2月8日（水）

いきいき健康プランにっしん 21 推進事業実施状況

資料 No. 4-1

【平成 28 年度健康・福祉フェスティバル】

- 1 日時 平成 28 年 11 月 13 日（日）9：00～15：00
- 2 場所 日進市スポーツセンター（第 3 競技場・エントランス）、市役所駐車場
- 3 来場者数 4,500 人（スポーツセンター来場者数＜福祉フェスティバル含む＞）

	コーナー	内 容	実 績
第 3 競技場	おもしろ健康チェック	血管年齢測定	187 人
		骨密度測定	149 人
	愛豊歯科医師会 日進支部	唾液元気度チェック	96 人
		咬合力チェック	46 人
		歯科相談	20 人
	日進市薬剤師会	脳年齢測定	144 人
		物忘れ相談	11 人
		お薬相談	11 人
		ヘモグロビン A1c 測定	67 人
	食生活改善推進員会	食育クイズ	320 人
運動普及推進員会	にっしん体操の実演 運動同好会 P R	151 人	
運動同好会 （日進ウォーカーズ）	日進ウォーカーズ P R ヘルピーウォーキングマップ P R	43 人	
エントランス	いきいき健康プラン	第 2 次いきいき健康プランにっしん 21 P R	
	にっしん健康マイレージ	にっしん健康マイレージ事業の啓発	40 人
	がん検診ブース	乳がん自己検診 P R	
	とにとクラブ	350g 野菜測定 健康の葉記入	134 人
		栄養相談	3 人
	瀬戸保健所 管内栄養士会	豆つまみゲーム	844 人
		栄養相談	4 人
名古屋学芸大学	食育紙芝居・食育ゲーム	169 人	
市役所駐車場	瀬戸保健所	肌年齢測定	146 人
		スモーカーライザー	31 人
		禁煙相談	0 人
		合計	2,616 人

【平成28年度ヘルピー健康だより配布状況】

No.	内容	部数		配布先	時期
1	がん検診	10,422 部	10,472 部	節目がん検通知	4月
			50 部	健康・福祉フェスティバル	11月
2	女性のがん (子宮がん・乳がん)	7,965 部	5,715 部	節目がん検診勧奨通知	9月
			2,200 部	乳幼児健診案内通知	毎月
			50 部	健康・福祉フェスティバル	11月
3	大腸がん検診		50 部	健康・福祉フェスティバル	11月
4	大腸がんを防ぐ食生活		244 部	集団特定健診同時がん検診	7月
5	アルコールとの 付き合い方 ※	805 部	542 部	30代さわやか健診結果通知	7月
			50 部	健康・福祉フェスティバル	11月
			213 部	集団特定健診同時がん検診	2月
6	ヘルピーウォーキングマップ		100 部	健康・福祉フェスティバル	11月
7	朝食摂取 ※		10,300 部	市内 大学学生	3月(予定)
8	歯周病予防		6,161 部	成人歯周疾患検診勧奨通知	10月
9	歯科	11,442 部	10,745 部	成人歯周疾患検診通知	4月
			697 部	集団特定健診同時がん検診	7月・9月・2月

※ 今年度作成したもの

【平成28年度 広報にっしん「健やかにっしん通信」掲載内容】

号数	内容
4月号	高齢者肺炎球菌予防接種
5月号	禁煙対策 (COPD (慢性閉塞性肺疾患))
6月号	熱中症予防
7月号	にっしん体操
8月号	夏場の子どもの事故予防
9月号	大腸がん検診
10月号	高齢者予防接種 (インフルエンザ・肺炎球菌)
11月号	子どもの事故防止
12月号	歯周病予防
1月号	元気クラブ同好会・冬の感染症
2月号	にっしん体操スポット
3月号	竹の山小学校区ウォーキングマップ

【平成28年度にっしん体操普及活動】

資料 No. 4-3

月	回数	参加人数
4月	14回	392人
5月	16回	860人
6月	13回	316人
7月	19回	696人
8月	4回	276人
9月	19回	1111人
10月	23回	740人
11月	23回	1139人
12月	21回	1346人
合計	152回	6,876人

主な事業名
<ul style="list-style-type: none"> ・にっしん体操スポット ・幼稚園出前講座 ・にっしん体操講習会 ・30代さわやか健診結果説明会 ・コミュニティサロン、地域サロン ・老人クラブ健康教育 ・マタニティ教室 ・市民まつり ・にっしん体操 845 (福祉会館)
ほか

【平成28年度 ヘルピー着ぐるみ稼働状況】

月	稼働日数	対象者数
5月	1日	一人
6月	1日	866人
9月	1日	250人
10月	2日	1,077人
11月	2日	4,500人
12月	2日	325人
合計	8日	7,018人

主な事業名
<ul style="list-style-type: none"> ・にっしんテレビ撮影 ・幼稚園出前講習会 ・市民まつり ・ヘルピータイム (日進西中学校) ・DV防止週間に伴う啓発活動 (写真撮影)
ほか

にっしん体操スポット

	団体名	時間	場所	開始時期	参加人数
1	おはよう香久山	毎週土曜日 6:30~	(一部休止期間あり) 株山中央公園北西寄り	平成 24 年 8 月	10 名
2	いきいき香久山	毎週火曜日 9:15~	香久山会館横 運動広場	平成 25 年 9 月	25 名
3	ぷらっとホーム南ヶ丘 健康体操サロン	第 2 火曜日 10:00~ 第 3 木曜日 13:30~	南ヶ丘会館	平成 25 年 10 月	20 名
4	いきいき野方	不定期月曜日 15:00~	野方北集会所	平成 26 年 6 月	12 名
5	いきいき東山	毎週土曜日 9:45~	ぷらっとホーム「サンハウス東山」	平成 26 年 6 月	30 名
6	おはよう東山	毎週土曜日 9:15~	日東東山コミュニティーセンター	平成 27 年 6 月	25 名
7	ほっとカフェ 12 にここ	毎月第 3 金曜日 15:00 頃~	藤枝公民館	平成 27 年 6 月	40 名
8	ほっとカフェ 13 (神明)	毎月第 2・4 金曜日 9:00~11:00 のどこか	神明神社社務所ホール	平成 27 年 6 月	15 名
9	五色園健康体操教室	毎週月曜日 10:00~	五色園第一集会所	平成 27 年 9 月	30 名
10	地域交流ふれあい金曜日 楽しもう会	毎週金曜日 9:50~	折戸・藤塚集会所	平成 28 年 1 月	5 名
11	五色園ぷらっとホーム	毎月第 1・3 金曜日 10:15~	五色園第一集会所西隣	平成 28 年 3 月	15 名
12	さくら A・B (藤島ぷらっとホーム)	毎週水曜日 10:30~	藤島公会堂	平成 28 年 4 月	15 名
13	本郷老人クラブ	月 1 回 (不定期)	本郷公民館	平成 28 年 4 月	30 名
14	I k o i 広場	毎月 24 日 時間不定	デイサービスきずな	平成 28 年 11 月	15 名
15	榎木老人クラブ	毎月第 2・4 水曜日 10:00~	榎木団地集会所	平成 28 年 12 月	15 名
16	日の出ほっとカフェ	毎月第 2・4 水曜日 10:00~	高津さん宅	平成 29 年 1 月	12 名

平成28年度 にっしん健康マイレージ 周知実績

配布日	配布先	配布枚数	備考
3/26(土)	日赤奉仕団	40	
3/27(日)	場りスタワークショップ	60	
3/28(月)	保健センターガイド(各戸配布)	37,500	各戸配布
3/28(月)	ほっとカフェ代表者会	7	
4/1(金)	協会けんぽ	300	
4/6(水)	回覧	2,391	
4/11(月)	老人クラブ連合会	39	
4/12(火)	民生・児童委員協議会	100	
4/13(水)	食生活改善推進員会総会	22	
4/19(火)	スポーツ推進員会議	17	
4/21(木)	日進市商工会	1,200	
4/22(金)	運動普及推進員会総会	20	
4/22(金)	フローラの会	30	
4/25(月)	保健衛生会議	59	欠席者後日送付分含む
4/28(木)	日進薬剤師会	36	
4/27(水)	本郷老人クラブ	5	
5/10(火)	ぷらっとホーム南ヶ丘(南ヶ丘生き生き体操)	12	
5/18(水)	ぷらっとホーム五色園	10	
5/18(水)	レクリエーション協会総会	14	
5/24(火)	日進市職員	1,710	
6/2(木)	シルバー人材センター出前講座	250	
6/17(金)	ほっとカフェ12にここ	50	
6/20(月)	食品衛生協会(巡回指導)	10	HC経由
6/20(月)	商工会(健診配布)	30	HC経由
6/23(木)	歯科保健衛生会議	45	欠席者後日送付分含む
6/2(木)	なごやかサロン	35	
6/2(木)	シルバー人材センター出前講座	192	
6/3(金)	たのしもう会	6	
6/8(水)	みなみのサロン	19	
6/9(木)	元気クラブ同好会運動会	14	
6/13(月)	ほっとホットサロン	20	
6/17(金)	ほっとカフェ12にここ	40	
6/20(月)	お城のつどい(コミサロ)	50	
6/21(火)	藤島サロンみんな	21	
6/24(金)	六つ実の会	25	
6/28(火)	たんぼぼのつどい	15	
7/27(水)	陽だまりの会	20	
8/2(火)	食品衛生協会巡視指導	8	
8/17(水)	献血	89	
9/3(土)	おはよう香久山	15	
9/3(土)	いきいき東山	35	
9/3(土)	おはよう東山	35	
9/15(木)	香久山いきいきクラブ	37	

平成28年度 にっしん健康マイレージ 周知実績

配布日	配布先	配布枚数	備考
9/29(木)	折戸(東西南北)いきいきクラブ	10	
9/30(金)	いきいき健康プランにっしん21ワーキング	50	
10月	すくすく園	30	
10/1(土)	ぷらっとホーム東山	15	
10/3(月)	平子台シニアクラブ	14	
10/5(水)	北新ゆうゆうクラブ	33	
10/6(木)	三本木北山老人クラブ	15	
10/12(水)	芦廻間みゆき会	16	
10/13(木)	野方友愛クラブ	33	
10/17(月)	御岳老人クラブ	17	
10/18(火)	梅ノ木いきいきクラブ	30	
10/18(火)	いきいき健康プランにっしん21推進委員会	17	欠席者後日送付分含む
10/19(水)	三ヶ峯老人クラブ	21	
10/20(木)	日生東山 悠久会	22	
10/26(水)	日進東老人クラブ	24	
11/7(月)	三本木老人クラブ	26	
11/8(火)	岩崎・町竹いきいきクラブ	16	
11/9(水)	檀木老人クラブ	17	
11/10(木)	神明いきいきクラブ	35	
11/10(木)	図書館	50	
11/13(日)	健康福祉フェスティバル	43	
11/14(月)	南ヶ丘喜之和会	9	
11/16(水)	赤池ゴールドクラブ	9	
11/16(水)	折戸三井老人クラブ	9	
11/18(金)	本郷老人クラブ	17	
11/22(火)	日生梅森シルバークラブ	24	
11/24(木)	藤枝いきいきクラブ	27	
11/24(木)	浅田老人クラブ	33	
12/2(金)	米野木第1.2.3老人クラブ	47	
12/7(水)	ぷらっとホーム赤池	4	
12/11(日)	さくら日曜サロン	15	
12/14(水)	日の出ほっとカフェ	9	
12/17(土)	梅森ほっとカフェひまわり	22	
12/21(水)	食生活改善推進員研修会・養成講座	32	
1/17(火)	ほっとカフェ香久山	37	
1/19(木)	ほっとカフェ3(御岳コミセン)	36	
1/23(月)	健康を科学する	32	
2/8(水)	いきいき健康プランにっしん21ワーキング	20	
2/28(火)	浅田ほっとカフェ	50	

45,599

平成29年度保健事業計画(案)

資料No.5

母子保健			事業名			実施回数・月			対象者				
健康 診 査	3～4か月児健診	年22回	3～4か月児	健康 教 育	母子健康手帳交付 (ミニマクラス)	年36回	妊婦	健康 教 育	母子健康手帳交付 (ミニマクラス)	年36回	妊婦		
	1歳半児健診	年22回	1歳7～8か月児		マタニティ教室 (前期・後期)	各年6回	(前期)妊娠8週以上 (後期)妊娠24週以上		マタニティ教室 (前期・後期)	各年6回	(前期)妊娠8週以上 (後期)妊娠24週以上		
	2歳児歯科健診 (むし歯0教室)	年19回	2歳2か月児 2歳8か月児		ババママ教室 (沐浴実習等/イクサイス)	年14回/年6回	初産婦とその配偶者		ババママ教室 (沐浴実習等/イクサイス)	年14回/年6回	初産婦とその配偶者		
	3歳児健診	年23回	3歳児		ブックスタート事業	年22回	3～4か月児と保護者		ブックスタート事業	年22回	3～4か月児と保護者		
	※1 妊産婦・乳児健康診査	県内医療機関委託	妊婦14回・産婦1回・ 乳児2回		中学生乳幼児ふれあい体験事業	年1回	中学生、乳幼児と保護者		中学生乳幼児ふれあい体験事業	年1回	中学生、乳幼児と保護者		
	妊産婦歯科健康診査	市内歯科医療機関 委託	妊産婦1回		祖父母のための 赤ちゃんおフロ教室	年4回	祖父母とその家族		祖父母のための 赤ちゃんおフロ教室	年4回	祖父母とその家族		
訪 問	新生児訪問(助産師)	随時	生後2か月までの希望者	予 防 接 種	B型肝炎	4～3月 医療機関委託	生後12か月未満児	予 防 接 種	B型肝炎	4～3月 医療機関委託	生後12か月未満児		
	こんにちは赤ちゃん訪問 (民生・児童委員等)	随時	生後4か月未満児		ヒブ(インフルエンザ菌b型)		生後2～60か月未満児						
	未熟児等訪問指導 (保健師等)	随時	低体重児等		小児肺炎球菌		生後2～60か月未満児						
	養育支援訪問	随時	要支援妊婦～乳児の いる家庭		4種混合(DPT-IPV)		生後3～90か月未満児						
健 康 相 談	10か月なかよし教室	年12回	10か月児	ポリオ (不活化ワクチン)	4～3月 医療機関委託		生後3～90か月未満児		予 防 接 種		ポリオ (不活化ワクチン)	4～3月 医療機関委託	生後3～90か月未満児
	乳児相談 (赤ちゃん相談)	年12回	1歳8か月未満児	2種混合(DT)			小学6年生 (11～13歳未満)						
	幼児相談 (ちびっこ教室4クラス)	年48回	幼児健診事後	麻しん・風しん(MR)			1期 生後12～24か月未満児 2期 小学校就学前1年間						
	多胎児交流会 (かろがもキッズ)	年4回	多胎児と保護者等	水痘			生後12～36か月未満児						
	ことばの相談	年30回	就学前の幼児	日本脳炎			生後6か月～20歳未満						
	乳幼児計測日 (おひさま広場)	年12回	乳児から就学前の幼児	BCG			生後12か月未満児						
	乳幼児電話相談 (ピヨピヨコール)	年96回	乳幼児の保護者等	子宮頸がん予防ワクチン		中学1年 (小学6年～高校1年相当)							
	一般不妊治療費助成事業	通年	一般不妊治療を 受ける夫婦										
利用者支援事業(母子保健型)	通年		※1 県外医療機関受診希望者は、健診受診費用の助成を実施。 ※2 愛知県広域予防接種事業・県外等予防接種助成金交付事業の実施										

成人保健			事業名			実施月			対象者		
健 康 診 査	30代さわやか健診	6月(6日間)	30歳～39歳	健康 教 育 ・ 相 談	※5 特定保健指導	通年	特定保健指導対象者	健康 教 育 ・ 相 談	※5 特定保健指導	通年	特定保健指導対象者
	※3 特定健康診査 集団 個別	7・10・2月 6月～11月	40歳以上の市国保		健康教室	未定	一般市民		健康教室	未定	一般市民
	成人歯周病検診	通年	30歳～75歳 5歳間隔の節目年齢者		30代さわやか健診事後教室	7月	さわやか健診受診者		30代さわやか健診事後教室	7月	さわやか健診受診者
	骨粗鬆症検診	通年	40歳以上の女性		食事相談 (管理栄養士)	随時	一般市民		食事相談 (管理栄養士)	随時	一般市民
	肝炎ウイルス検診 (医療機関委託)	単独及び 特定健診と併用	40歳及び要件該当者		健康教育・相談 (各地域)	随時	老人クラブ・コミュニティサ ロン・地域サロン他		健康教育・相談 (各地域)	随時	老人クラブ・コミュニティサ ロン・地域サロン他
が ん 検 診	※4 胃がん(X線)検診 集団 個別	通年 集団特定健診同日 6月～11月	30歳以上 40歳以上の市国保 40歳以上	地 区 動 組 織	健康・福祉フェスティバル	11月	一般市民	地 区 動 組 織	健康・福祉フェスティバル	11月	一般市民
	胃がん(内視鏡)検診 (医療機関委託)【隔年検診】	6月～11月	50歳以上		健康を科学する (相山女学園大学と共催)	1月～2月	一般市民		健康を科学する (相山女学園大学と共催)	1月～2月	一般市民
	※4 大腸がん検診 集団 個別	通年 集団特定健診同日 6月～11月	30歳以上 40歳以上の市国保 40歳以上		運動普及推進員養成講座	未定	一般市民		運動普及推進員養成講座	未定	一般市民
	※4 乳がん(マンモグラフィ) 検診【隔年検診】 集団 個別	通年 6月～11月	40歳以上		食生活改善推進員活動 支援事業	随時	食生活改善推進員		食生活改善推進員活動 支援事業	随時	食生活改善推進員
	乳がん(超音波)検診 (医療機関委託)	6月～11月	30歳～39歳		運動普及推進員活動 支援事業	随時	運動普及推進員		運動普及推進員活動 支援事業	随時	運動普及推進員
	※4 子宮がん検診 【隔年検診】 集団 個別	通年 集団特定健診同日 6月～11月	20歳以上 40歳以上の市国保 20歳以上		※6 高齢者インフルエンザ (季節性)	10月～1月	65歳以上/60～64歳で特定の 疾病により障害のある人		※6 高齢者インフルエンザ (季節性)	10月～1月	65歳以上/60～64歳で特定の 疾病により障害のある人
	※4 前立腺がん検診 集団 個別	集団特定健診同日 6月～11月	50歳以上の市国保 50歳以上		※6 肺炎球菌予防接種(定期)	通年	65歳以上の節目年齢者		※6 肺炎球菌予防接種(定期)	通年	65歳以上の節目年齢者
	※4 肺がん (胸部X線・喀痰)検診 集団 個別	集団特定健診同日 6月～11月	40歳以上の市国保 40歳以上		肺炎球菌予防接種助成事業	通年	70歳以上(一部60歳以上)		肺炎球菌予防接種助成事業	通年	70歳以上(一部60歳以上)
健康手帳交付	随時	20歳以上	風しんワクチン予防接種助成事業	通年	県風しん抗体検査事業において 免疫が不十分とされた女性	風しんワクチン予防接種助成事業	通年	県風しん抗体検査事業において 免疫が不十分とされた女性			
			訪問指導(保健師等)	随時	一般市民	訪問指導(保健師等)	随時	一般市民			
			重症化予防事業	通年	特定健診結果で医療受診が必要 となった人	重症化予防事業	通年	特定健診結果で医療受診が必要 となった人			

保健企画		
事業名	実施月	対象者
※7 第2次いきいき健康 プランにっしん21推進	通年	市民
にっしん健康マイレージ事業	通年	16歳以上 在住・在学・在勤者
献 血	4・8・12月	16～69歳
感染症予防・災害時 保健活動事業	通年	市民
保健センター管理運営	通年	

- ※3 特定健康診査は主管課の保険年金課に協力して実施
生活保護者の健康診査は、特定健診に準じて実施する
- ※4 がん検診促進事業
40歳から65歳までの節目年齢者(子宮がん検診については
20歳以上の節目年齢者)に半額受診券を郵送
- ※5 特定健診と調整して実施する
未利用者に対するの勧奨訪問も実施
- ※6 愛知県広域予防接種事業・県外等予防接種助成金交付事業の実施
- ※7 にっしん体操推進事業・ウォーキング推進事業・野菜をとろう
キャンペーン事業等

- 1 市内医療機関に係る各事業については、保健衛生会議において審議
し決定する
- 2 各種保健事業については、関係機関等と協議し決定する
- 3 派遣依頼のある事業については、その都度協議し決定する

平成29年度

当初予算の概要

~子どもたちの未来創造予算~



平成29年2月
日進市

社会福祉協議会補助事業 地域福祉

事業費 56,183 千円

財 源 内 訳	国庫・県支出金	0 千円
	地方債	0 千円
	その他	0 千円
	一般財源	56,183 千円

主 な 経 費	補助金	56,183 千円
		0 千円
		0 千円
	その他の経費	0 千円

社会福祉協議会の運営を支援します

市では、にっしん幸せまちづくりプランと健やかにっしん宣言に基づき、それぞれの地域でだれもが健やかに安心して暮らせるまちづくりを進めています。また、社会福祉法に基づき、地域福祉の推進を図ることを目的としている「市社会福祉協議会」では、「ふれあいネットワーク」をキャッチフレーズに、多くの市民のみなさんの参加を得て、だれもが皆、住み慣れた地域で安心して生活できるように、ともに暮らし、ともに支え合う社会を目指しています。

社会福祉協議会の運営が円滑に行われるための法人運営事業費や、つどいの場の支援や場リスタ講座などの地域福祉活動推進事業費に対して、補助を行います。

市民のみなさんにとって、より安心と信頼の社会福祉協議会となるよう、組織の体制強化を図り、一層の地域福祉の推進を図ります。

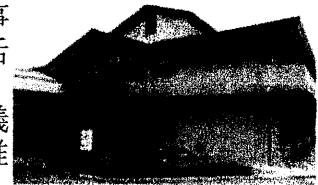

中央福祉センター

2-1 成人保健

がん検診の推進 健康課

事業費 164,739 千円

財 源 内 訳	国庫・県支出金	0 千円
	地方債	0 千円
	その他	3,838 千円
	一般財源	160,901 千円

主 な 経 費	報酬	3,225 千円
	通信運搬費	2,131 千円
	委託料	157,962 千円
	その他の経費	1,421 千円

受けて安心 がん検診 明日の自分のために

対象年齢に該当する市民であればどなたでも検診を受けることができます。受診促進のために、節目年齢に該当する人は検診費用の半額を助成します。また、市民の目に見えるキャンペーン活動等で普及啓発を行います。

平成29年度は、新たに胃がん検診に内視鏡検査を導入します。

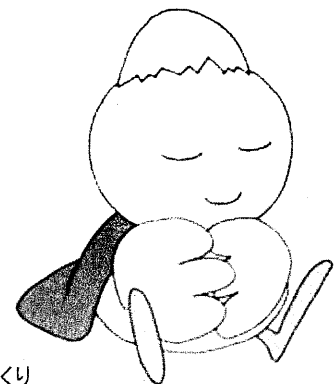

日進市健康づくり
マスコットキャラクター「ヘルピー」

利用者支援事業（母子保健型）（新規）

健康課

事業費 3,493 千円

財 源 内 訳	国庫・県支出金	1,568 千円
	地方債	0 千円
	その他	0 千円
	一般財源	1,925 千円

主 な 経 費	雇人費	2,484 千円
	委託料	918 千円
	備品購入費	91 千円
	その他の経費	0 千円

妊娠期からの切れ目のない支援を充実します

妊娠期から子育て期にわたるまでの母子保健や子育てに関する様々な悩み等にきめ細かく対応するため、保健師等の専門職を専任コーディネーターとして配置し相談・支援を行います。

また、子育て支援課が実施する「利用者支援事業(基本型)」と連携し、子育て支援の切れ目のない支援体制を構築していきます。

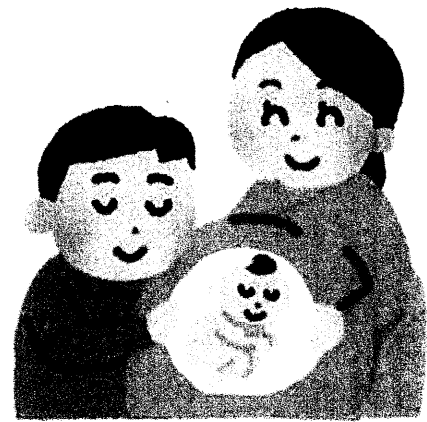

産婦健診事業【新規】

健康課

事業費 4,714 千円

財 源 内 訳	国庫・県支出金	0 千円
	地方債	0 千円
	その他	0 千円
	一般財源	4,714 千円

主 な 経 費	通信運搬費	47 千円
	委託料	4,253 千円
	補助金	414 千円
	その他の経費	0 千円

産後健診で出産後の健康管理を支援します

産後の母親の健康状態を早期に把握し、病気等の早期発見・治療を行うことにより安心して育児することができるよう、産後8週以内の健康診査を実施します。

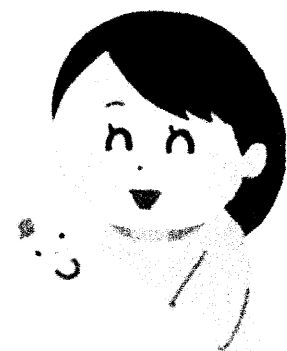

休日急病診療所管理運営事業費(拡充)

単位:千円

事業費 31,869 千円

財 源 内 訳	国庫・県支出金	0 千円
	地方債	0 千円
	その他	10,139 千円
	一般財源	21,730 千円

主 な 経 費	委託料	17,811 千円
	工事請負費	14,058 千円
		0 千円
	その他の経費	0 千円

休日急病診療所の改修工事を行います

日曜・祝日・年末年始の一次救急医療機関として運営している休日急病診療所について、施設の維持管理と利便性向上を目的に、空調設備及びトイレの改修工事を行います。

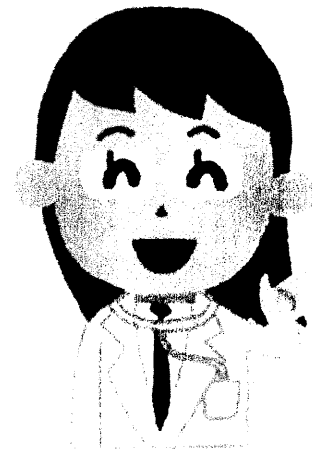

3-1 公的医療保険・年金

国民健康保険特別会計繰出金(拡充)

単位:千円

事業費 838,235 千円

財 源 内 訳	国庫・県支出金	179,790 千円
	地方債	0 千円
	その他	0 千円
	一般財源	658,445 千円

主 な 経 費	繰出金	838,235 千円
		0 千円
		0 千円
	その他の経費	0 千円

安心して暮らすため、医療保険を支援します

- ◆国民健康保険特別会計繰出金 事業費 518,300千円
国民健康保険財政の安定的な運営・強化を図るため、事務の執行及び医療の給付に要する費用を繰り出します。国民健康保険税の負担増を緩和するため、増額します。また、特定健康診査等実施計画の策定や生活習慣病の予防事業を推進します。
- ◆国民健康保険基盤安定繰出金 事業費 239,722千円
国民健康保険加入者のうち所得の低い方の保険税を軽減したことによる国民健康保険財政の安定化のため、軽減分の費用を繰り出します。
- ◆出産育児一時金繰出金 事業費 28,000千円
国民健康保険加入者の出産にかかる費用を繰り出します。
- ◆国民健康保険事務費繰出金 事業費 36,836千円
市が行う窓口業務や電算処理等の事務にかかる費用を繰り出します。
- ◆国保財政安定化支援事業繰出金 事業費 15,377千円
国民健康保険財政の健全化及び保険税負担の平準化のため費用を繰り出します。

「利用者支援事業」の概要

厚生労働省HPより

目的

- 子育て家庭や妊産婦が、教育・保育施設や地域子ども・子育て支援事業、保健・医療・福祉等の関係機関を円滑に利用できるように、身近な場所での相談や情報提供、助言等必要な支援を行うとともに、関係機関との連絡調整、連携・協働の体制づくり等を行う

- 市区町村とする。ただし、市区町村が認めた者への委託等を行うことができる。



地域子育て支援拠点事業と一体的に運営することで、市区町村における子育て家庭支援の機能強化を推進

事業の類型

基本型

- 「基本型」は、「利用者支援」と「地域連携」の2つの柱で構成している。

【利用者支援】

地域子育て支援拠点等の身近な場所で、

- 子育て家庭等から日常的に相談を受け、個別のニーズ等を把握
- 子育て支援に関する情報の収集・提供
- 子育て支援事業や保育所等の利用に当たっての助言・支援
→当事者の目線に立った、寄り添い型の支援

【地域連携】

- より効果的に利用者が必要とする支援につながるよう、地域の関係機関との連絡調整、連携・協働の体制づくり
- 地域に展開する子育て支援資源の育成
- 地域で必要な社会資源の開発等
→地域における、子育て支援のネットワークに基づく支援

《職員配置》専任職員（利用者支援専門員）を1名以上配置

※子ども・子育て支援に関する事業（地域子育て支援拠点事業など）の一定の実務経験を有する者で、子育て支援員基本研修及び専門研修（地域子育て支援コース）の「利用者支援事業（基本型）」の研修を修了した者等

特定型（いわゆる「保育コンシェルジュ」）

- 主として市区町村の窓口で、子育て家庭等から保育サービスに関する相談に応じ、地域における保育所や各種の保育サービスに関する情報提供や利用に向けての支援などを行う

《職員配置》専任職員（利用者支援専門員）を1名以上配置

※子育て支援員基本研修及び専門研修（地域子育て支援コース）の「利用者支援事業（特定型）」の研修を修了している者が望ましい

野保型

- 主として市町村保健センター等で、保健師等の専門職が、妊娠期から子育て期にわたるまでの母子保健や育児に関する妊産婦等からの様々な相談に応じ、その状況を継続的に把握し、支援を必要とする者が利用できる母子保健サービス等の情報提供を行うとともに、関係機関と協力して支援プランの策定などを行う

《職員配置》母子保健に関する専門知識を有する保健師、助産師等を1名以上配置

利用者支援事業の役割について

厚生労働省HPより

子育て中の親子（妊婦含む）など

子ども・子育て支援にかかる施設・事業

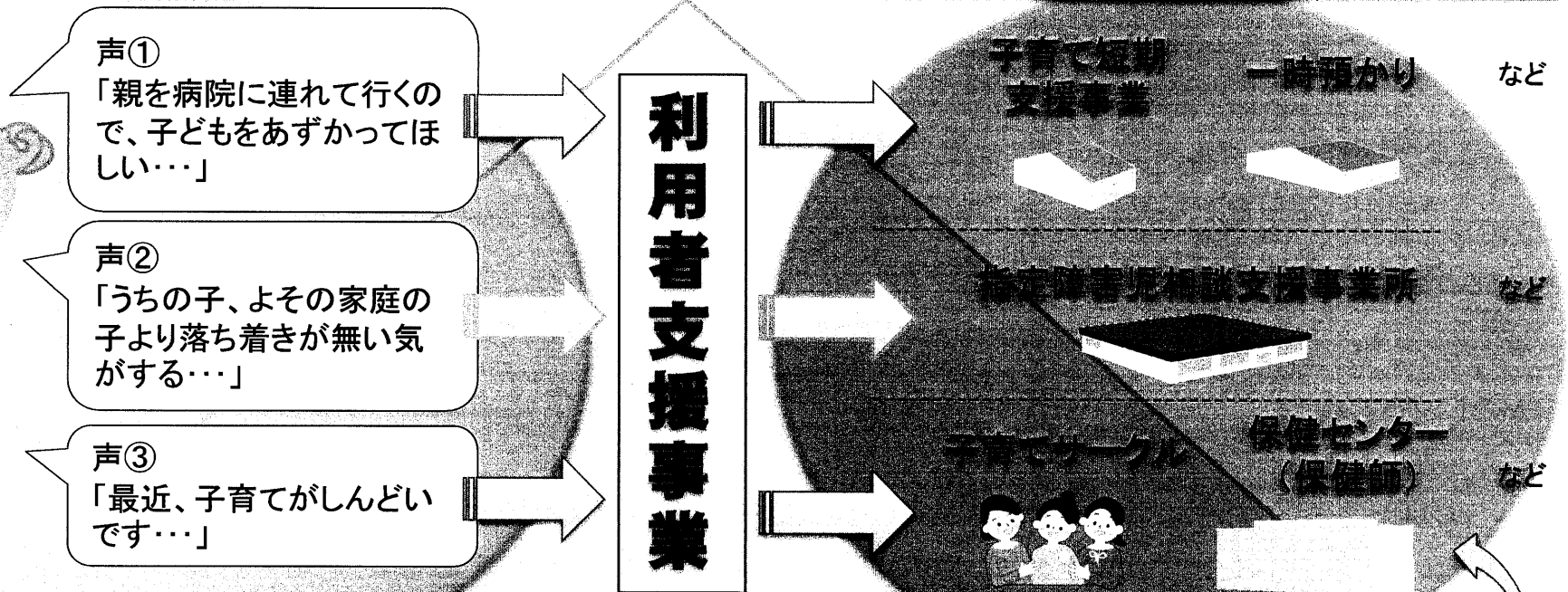

相談対応 (来所受付・アウトリーチ)

助言・利用支援

ネットワークの構築

個別ニーズの把握

社会資源の開発

日常的に対応

日常的に連携



本事業が行われる
施設等の職員

連携

子育て中の親子
の身近な場所
(地域子育て支
援拠点など)で
実施!

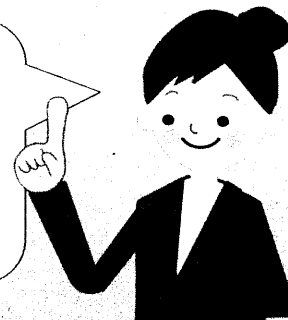

利用者支援専門員

連携

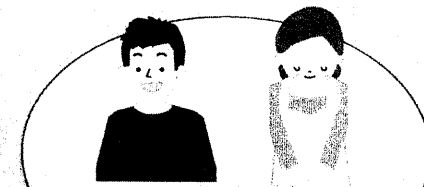

本事業が行われる
施設等の職員

平成 29 年度「いきいき健康プランにっしん 21」推進事業実施計画 (計画年度 4年目)

(※)新規事業

取組課題		ポイント	H29	H30
基本方針1 生活習慣病の発症と重症化を防ごう！	重点1 がん	・若い世代を含めたポピュレーションアプローチ ・早期発見・早期治療	<ul style="list-style-type: none"> がん検診プロジェクト <ul style="list-style-type: none"> がん検診受診勧奨のための啓発物品作成・配布 がん征圧月間等にあわせて横断幕や大腸がんの情報を記載したトイレトペーパー等の設置 協会けんぽ被扶養者への案内通知依頼 第一生命と協力し、がん検診に関するチラシの配布(※) 胃がん検診に内視鏡検査を追加(※) 節目半額券送付 	<p>その年に応じたがん検診プロジェクトを実施し、受診意欲の向上をはかる</p> <p>地域の状況に応じた取組の実施</p>
	重点2 循環器疾患	・健(検)診受診率の向上	<ul style="list-style-type: none"> 特定保健指導対象者に対して個々に合わせた情報の提供 	<p>まず健診受診率の向上をはかり、受診日当日や事後指導を活用した取組を実施</p>
	重点3 糖尿病	・重症化の予防 ・関係機関との連携	<ul style="list-style-type: none"> 特定保健指導対象者に対して個々に合わせた情報の提供 HbA1c 7.0%以上の人にパンフレット同封 重症化予防対策として電話・訪問の実施 保健指導利用勧奨訪問 (仮称)国民健康保険保健事業検討会(※) 	
基本方針2 健康な生活習慣を实践しよう！	重点1 栄養・食生活	・適切な量と質の食習慣の普及啓発 ・野菜摂取量の増加 ・食育の推進	<ul style="list-style-type: none"> 野菜をとろうキャンペーン 食育推進協力店登録の勧奨 	<p>その年に応じた栄養課題に対するキャンペーン・事業の実施</p>
	重点2 身体活動・運動	・体を動かす習慣をつくる(プラス10の啓発) ・にっしん体操のより一層の啓発 ・ウォーキングの推進	<ul style="list-style-type: none"> 体操スポット支援事業(新規・継続) <ul style="list-style-type: none"> 自主グループの立ち上げ5か所 保育園出前講習会・サロン等での実施 現行のウォーキングマップ普及 竹の山小学区ウォーキングマップ配布開始(※) 	<p>にっしん体操スポットを増加させる取組みを継続</p> <p>身体活動・運動の必要性を認知し実践する市民を増加させていく働きかけ</p> <p>その年に応じた、ウォーキングマップを活用したウォーキング推進事業を実施</p>
	3 休養・心の健康づくり	・こころの健康の啓発活動 ・睡眠や休養についての知識普及啓発	<ul style="list-style-type: none"> こころの健康啓発 (こころの健康講演会) 	<p>継続的な知識普及啓発事業等の実施</p>
	4 たばこ	・たばこの健康影響知識の普及啓発 ・受動喫煙防止対策の推進	<ul style="list-style-type: none"> 禁煙施設登録制度、支援団体の周知 啓発活動(禁煙体験談募集) 母子健康手帳発行時の禁煙・受動喫煙防止指導 	<p>禁煙を支援する社会・環境づくり</p>
	5 アルコール	・多量飲酒予防・妊婦の飲酒予防 ・他分野(心・栄養)に関連付けたアプローチ	<ul style="list-style-type: none"> 啓発活動 母子健康手帳発行時の禁酒指導 	<p>禁煙・適正飲酒について妊産婦期から始めるライフステージ別の知識普及啓発</p>
	6 歯の健康	・歯や口の健康知識の普及啓発 ・定期健診受診の動機づけ	<ul style="list-style-type: none"> 健診の実施(成人・妊産婦・2歳児) 受診勧奨の実施 10か月なかよし教室における歯科講話(※) ヘルピー健康だよりによる啓発 8820・8020 表彰 	<p>30～40歳代を中心とした定期健診受診の意識付けと知識啓発の実施</p>
基本方針3 健康を支える社会環境を實現しよう！	重点1 健康を支え、守るための環境づくり	<ul style="list-style-type: none"> 健康づくりを行う仲間づくりの推進(つどいの場プロジェクト等との連携) 地域で健康づくりに積極的に参加する実践者の育成 	<ul style="list-style-type: none"> 体操スポット支援事業(新規・継続)【再掲】 体操講習会(指導者養成) 運動普及推進員養成講座(4年に1度) 健康づくり市民サポーター事業 ヘルピーストレッチ周知・啓発(※) 「健やか にっしん宣言」周知 にっしん健康マイレージ事業の実施 	<p>にっしん体操スポットを増加させる取組みを継続【再掲】</p> <p>地域における健康づくりの実践者・リーダーの定期的な養成・育成(食生活改善推進員・運動普及推進員・にっしん体操ひろめ隊)</p> <p>市民一人ひとりが行う健康行動を支援する社会環境づくり</p> <p>「健やかにっしん宣言」につながる効果的な健康施策の実施</p> <p>関係機関や関係各課の事業実施状況の共有と全庁的な計画推進</p>
	その他	<ul style="list-style-type: none"> 1 健やか親子・母子保健 <ul style="list-style-type: none"> ・妊娠期から子育て期までの切れ目のない支援 2 安全(事故防止対策等) <ul style="list-style-type: none"> ・命を守る知識の普及啓発 	<ul style="list-style-type: none"> 妊産婦・乳幼児健診体制整備(産後健診(※)) 妊娠期からの要支援家庭への支援 利用者支援事業(母子保健型)(※) SIDS、事故防止、予防接種等の事故・感染症予防啓発 子どもの基本的な生活習慣の確立に向けた教育や情報提供 ロコモティブシンドローム対策 事故防止対策の啓発 救急医療関連情報の普及・啓発 	<p>子どもの健やかな育ちを支援する体制の整備と育児情報の提供</p> <p>市民が適切な医療を受けることができるような情報提供の実施</p> <p>転倒防止・事故防止対策の啓発の継続的な実施</p>
計画の進行管理			<ul style="list-style-type: none"> 関係各課の取り組み状況の把握 計画見直しのための調査・研究 	<p>中間評価見直し</p>