

■月毎利用者数

赤池線

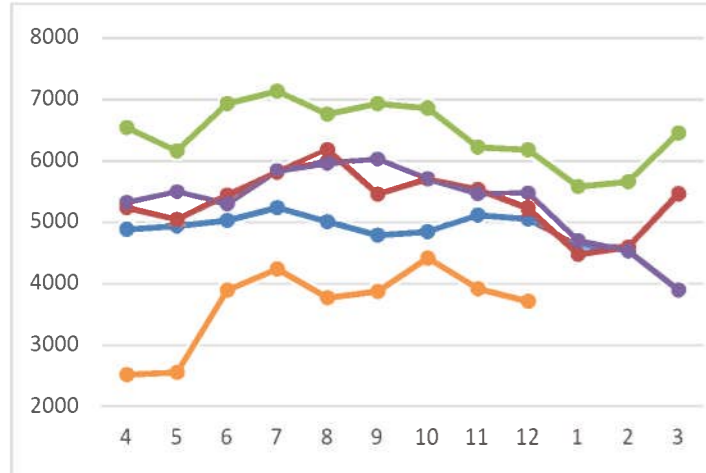

米野木線

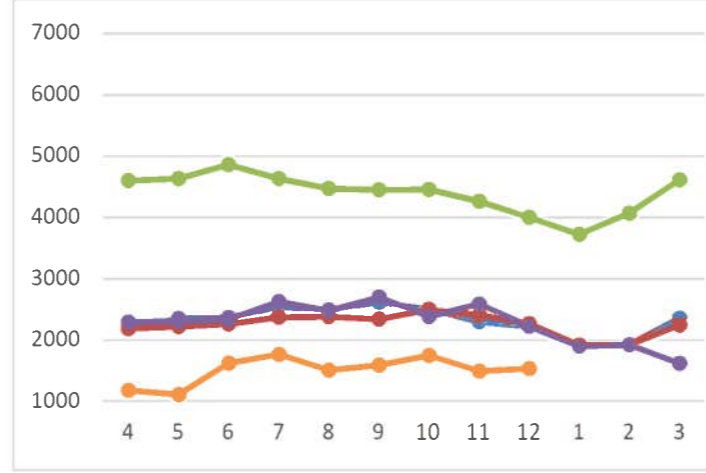

三本木線

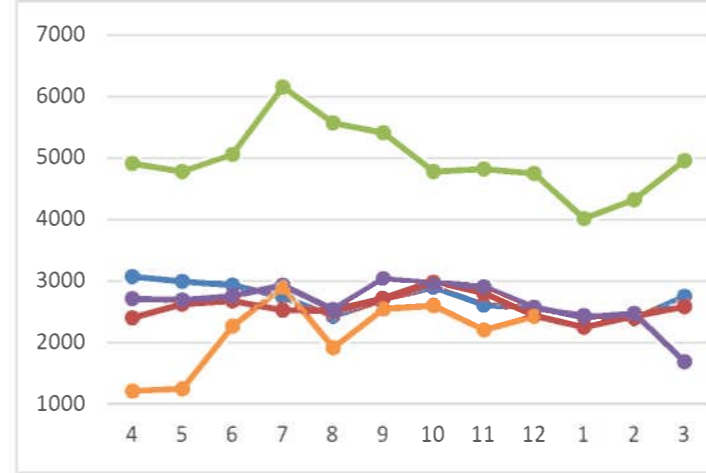

梅森線

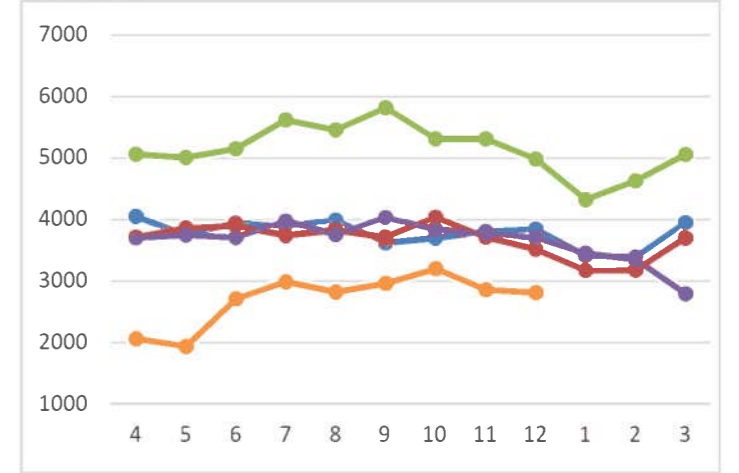

五色園線

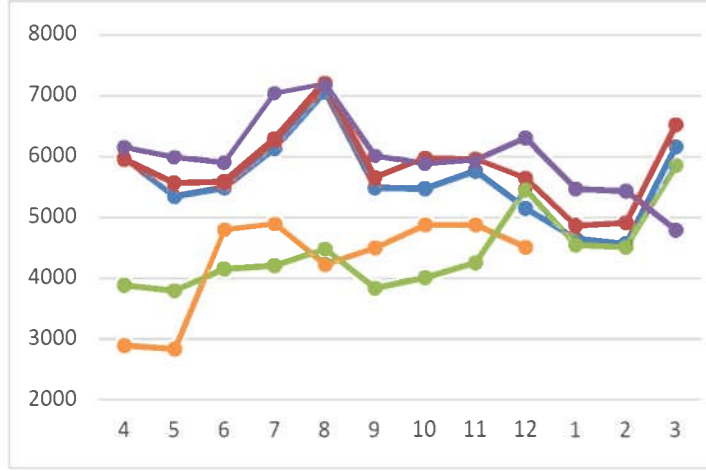

岩崎線

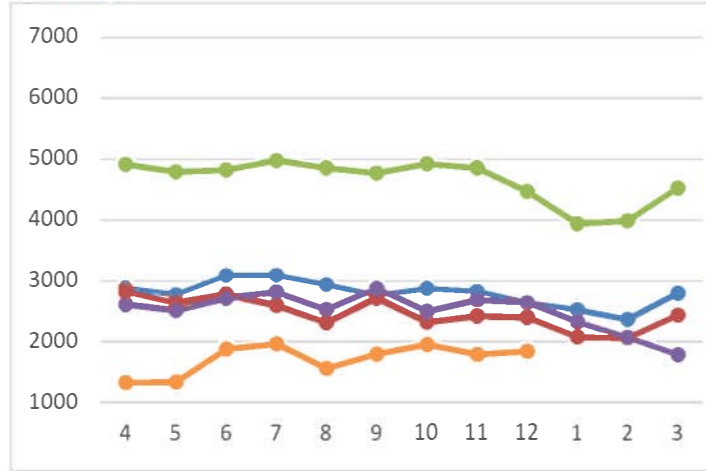

循環線

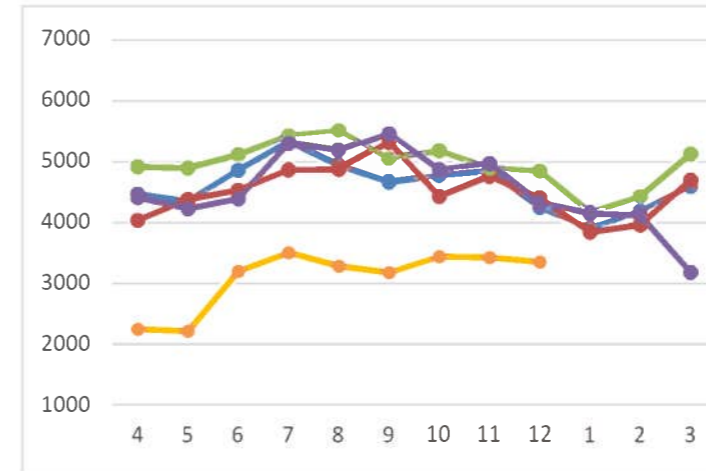

日進中央線

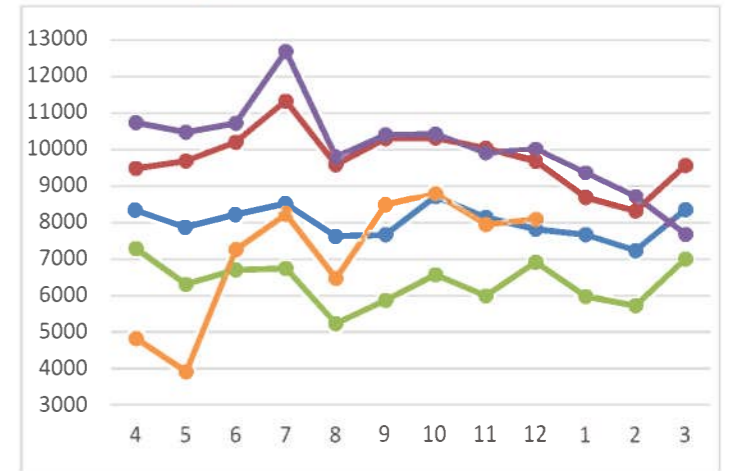

7コース

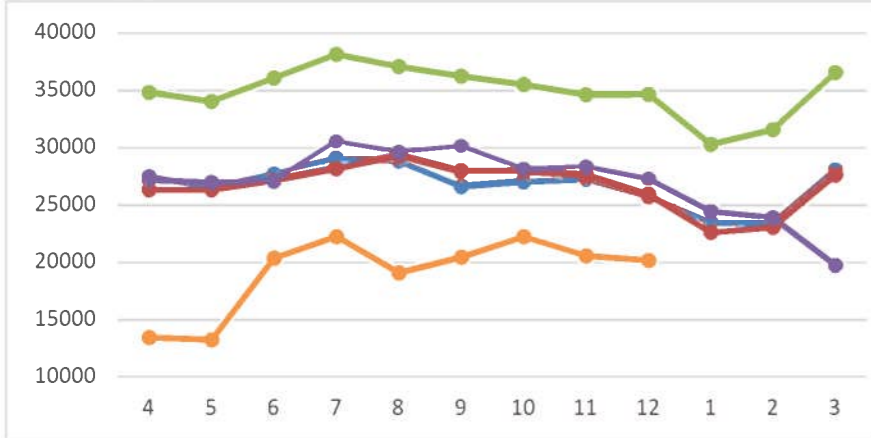

8コース

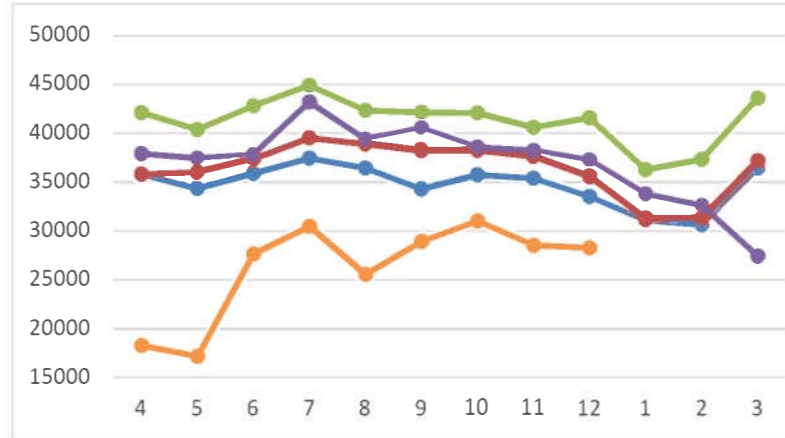

人/月

緑	H28年度
青	H29年度
赤	H30年度
紫	元年度 (H31年度)
橙色	R2年度

■R2年度くるりんばす月別コース別料金収入(7コース)

(単位:円)

(収入)	赤池	米野木	三本木	梅森	五色園	岩崎	循環	計	各店舗計	合計	運行日数
4月	120,700	43,900	62,100	115,800	118,200	46,400	64,200	571,300	413,700	985,000	30
5月	112,000	40,700	63,700	95,600	117,800	46,300	67,200	543,300	334,600	877,900	31
6月	206,300	72,600	127,600	156,600	207,800	61,000	109,500	941,400	495,200	1,436,600	30
7月	222,500	81,500	199,600	169,000	228,100	76,800	134,100	1,111,600	492,100	1,603,700	31
8月	183,700	71,100	111,700	151,600	224,100	62,700	113,900	918,800	395,400	1,314,200	31
9月	215,300	69,700	164,300	163,500	231,300	69,400	113,700	1,027,200	551,400	1,578,600	31
10月	221,700	81,700	162,600	168,900	259,300	74,000	119,600	1,087,800	655,300	1,743,100	31
11月	186,300	67,500	127,100	144,300	233,900	61,400	124,700	945,200	529,600	1,474,800	30
12月	186,000	73,300	136,500	153,900	223,500	63,100	124,500	960,800	411,300	1,372,100	30
1月	-	-	-	-	-	-	-	-	-	-	28
2月	-	-	-	-	-	-	-	-	-	-	28
3月	-	-	-	-	-	-	-	-	-	-	31
計	1,654,500	602,000	1,155,200	1,319,200	1,844,000	561,100	971,400	8,107,400	4,278,600	12,386,000	362

※『各店舗計』は定期券、回数券の市内全店舗の売り上げ合計

<参考>令和元年度くるりんばす月別コース別料金収入(7コース)

(収入)	赤池	米野木	三本木	梅森	五色園	岩崎	循環	計	各店舗計	合計	運行日数
4月	302,700	94,500	148,400	208,200	272,000	105,700	151,700	1,283,200	824,200	2,107,400	30
5月	317,600	77,400	147,700	215,000	268,400	99,900	151,400	1,277,400	570,800	1,848,200	31
6月	313,200	82,400	139,400	219,600	264,700	116,700	154,800	1,290,800	603,100	1,893,900	30
7月	350,700	101,900	158,500	242,700	318,300	111,300	200,300	1,483,700	672,100	2,155,800	31
8月	344,600	90,700	162,600	229,100	315,600	91,500	180,200	1,414,300	560,400	1,974,700	31
9月	352,200	116,900	192,200	250,100	297,600	142,500	217,700	1,569,200	736,900	2,306,100	31
10月	315,000	81,500	163,600	210,800	260,200	96,900	182,500	1,310,500	657,400	1,967,900	30
11月	290,400	99,400	137,400	200,500	268,000	94,700	172,500	1,262,900	535,900	1,798,800	30
12月	290,100	82,600	130,800	196,500	261,000	98,900	142,000	1,201,900	533,200	1,735,100	30
1月	(254,300)	(69,000)	(120,300)	(176,100)	(234,600)	(82,600)	(137,200)	(1,074,100)	(618,300)	(1,692,400)	28
2月	(240,200)	(63,800)	(105,700)	(183,700)	(206,600)	(77,500)	(142,900)	(1,020,400)	(458,600)	(1,479,000)	28
3月	(200,300)	(56,000)	(77,200)	(154,300)	(207,300)	(65,000)	(99,900)	(860,000)	(988,500)	(1,848,500)	31
計	2,876,500	827,300	1,380,600	1,972,500	2,525,800	958,100	1,553,100	12,093,900	5,694,000	17,787,900	363

R2-R1
差額 -5,401,900
対前年度比 : 69.6%

【利用者数の推移】

9月以降、くるりんばす7路線・名鉄バス日進中央線ともに利用者数はおおむね横ばいで推移をしております。通勤・通学利用者や買い物・通院の外出について、新しい生活様式の中でのバス利用がある程度定着してきたものと考えられます。しかし、前年度と比較すると、利用者数は依然7割程度にとどまっており、また、新型コロナウイルス感染症の感染拡大が懸念されておりますので、引き続きコロナ禍における利用者数の推移を注視して参ります。今後も、車内消毒等の十分な感染症対策をとりつつ、引き続き市民の足として安心安全な運行を継続していきます。

【収入の推移】

料金収入に関しましては、4月から12月までの前年同期比で69.6%の5,401,900円の減少となりました。利用者数の減少に伴い、各路線における料金収入も前年度と比較して少なくなっております。一方で、定期券や回数券の売り上げは昨年度の水準に近づいてきております。このことから、普段利用をされる定期券利用者については、緊急事態宣言の解除後から、ある程度回復してきているものと推測されます。今後につきまして、新型コロナウイルス感染症の感染状況が利用者数や収入に影響を及ぼすことから、利用者数や収入について引き続き注視してまいりたいと考えております。

くるりんばす月毎運行収入

循環線

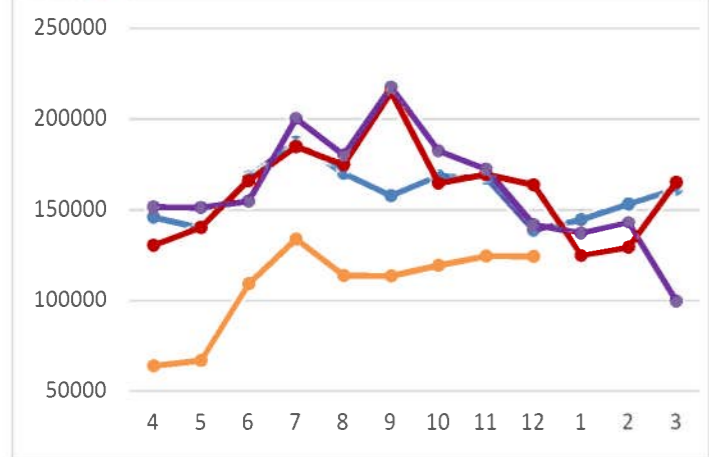

赤池線

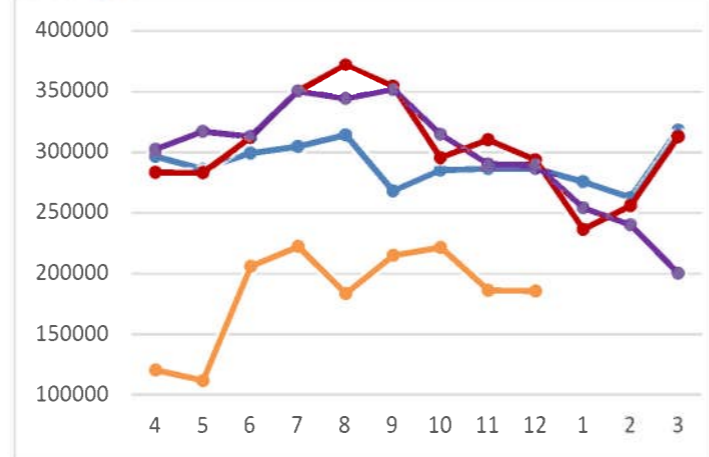

米野木線

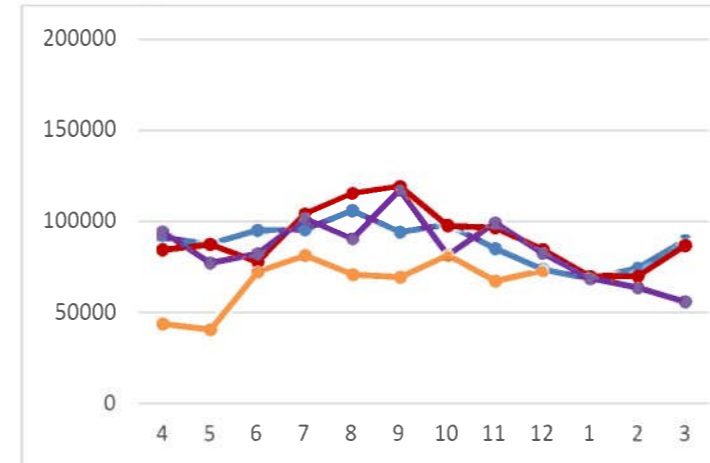

三本木線

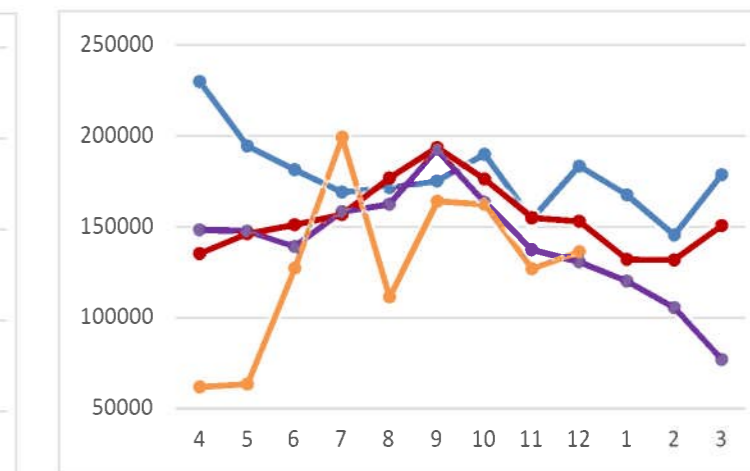

梅森線

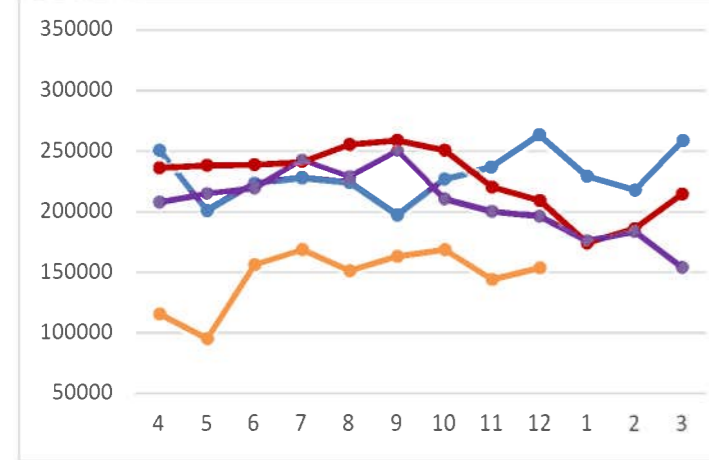

五色園線

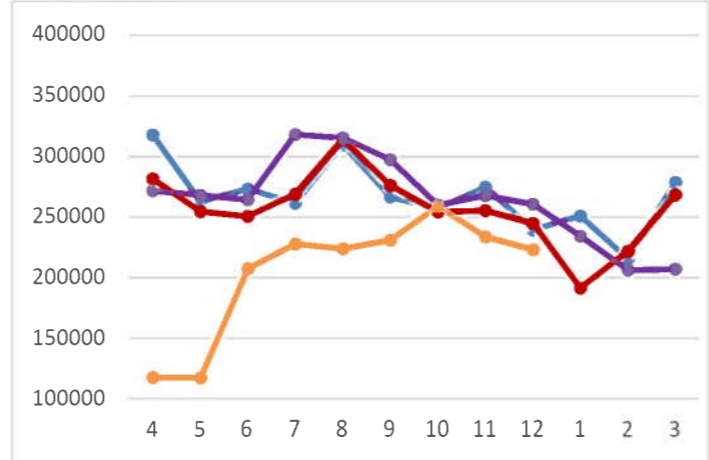

岩崎線

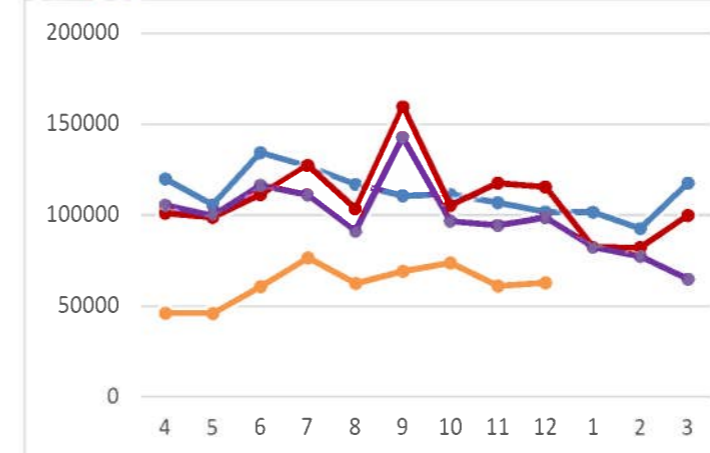

7コース(定期・回数券含む)

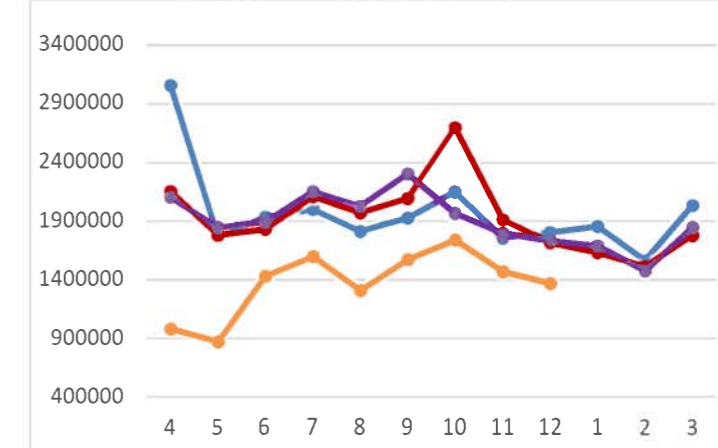

7コース(運賃のみ)

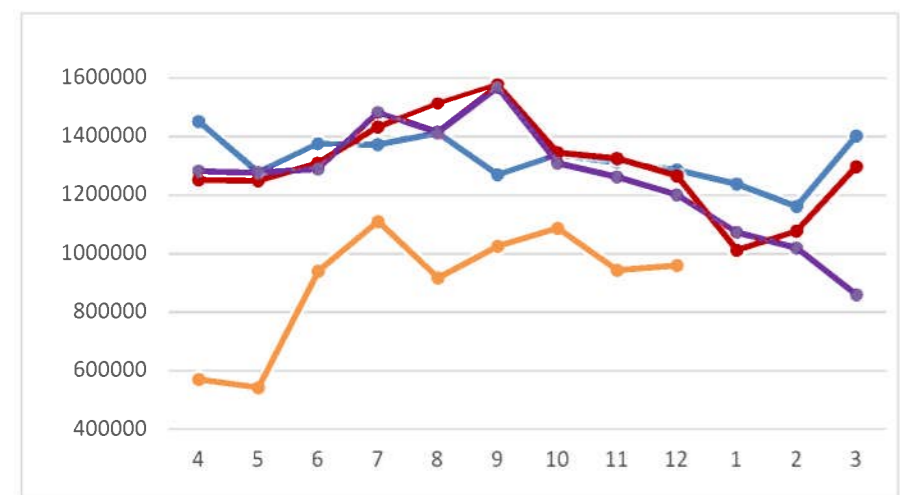

7コース(定期・回数券のみ)

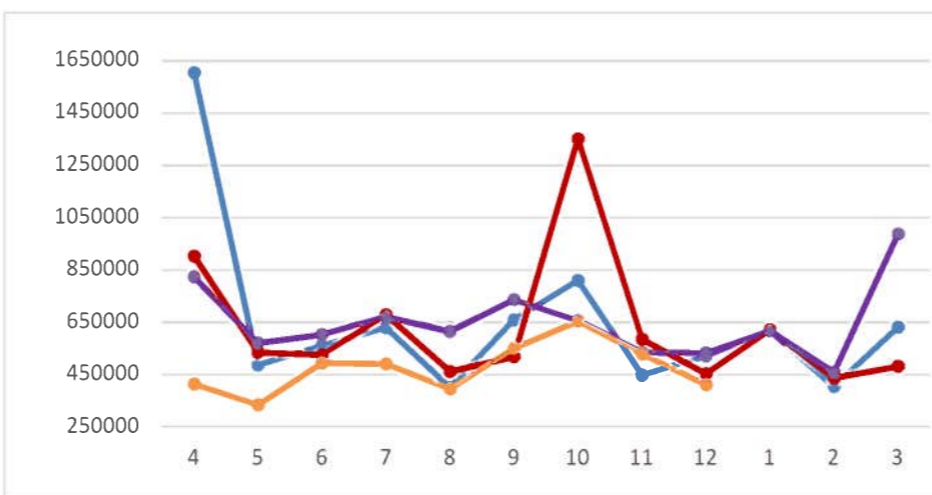

円/月	
青	29年度
赤	30年度
紫	元年度 (H31年度)
橙	R2年度