

# にしんの統計書

令和元年版  
(令和元年8月)

日進市

## 日進市民憲章

平成元年4月8日制定

わたくしたちのまち日進市は、めぐまれた自然と歴史的な文化遺産にはぐくまれながら、調和のとれた発展を目指す青年都市です。

わたくしたちは、このまちの市民であることにほこりを持ち、みんなの幸せと心豊かな住みよいまちづくりをめざして、ここに市民憲章を定めます。

- 1 緑とやすらぎのある豊かで美しいまちをつくりましょう。
- 1 きまりを守り互いに助け合い心のかようまちをつくりましょう。
- 1 スポーツに親しみ健康で生きがいのある明るいまちをつくりましょう。
- 1 教養を高め豊かな心を育て世界と手をつなぐ平和なまちをつくりましょう。
- 1 働く喜びと希望にあふれた伸びゆくまちをつくりましょう。

## 日進市長寿社会憲章

平成8年3月23日制定

わたくしたち日進市民は長生きをしてよかったと心から思えるような活力ある長寿社会をめざしてこの憲章を定めます。

- 1 健康な心とからだをつくり いつまでも生きがいにみちた人生をおくります。
- 1 家族のきずなを大切にし うるおいのある楽しい家庭をつくります。
- 1 お互いにささえ合い ともに生きる地域をそだてます。
- 1 人それぞれの経験と能力をいかし すすんで社会活動に参加します。
- 1 自然に親しみ 安全で安らぎのある住みよいまちをつくります。

## 日進市非核平和都市宣言

平成7年12月22日制定

世界の恒久平和は、全人類共通の願いであります。

現代の国際化社会における世界平和は、全人類が共存していくための努力を行うこと無くしては、成り立ちません。しかし、現在この地球上には膨大な数の核兵器が存在し、人類の生存に脅威と不安をあたえつづけています。こうしたなか私達は、世界で唯一の被爆国の一員として、核兵器の廃絶と戦争のない社会を訴え、平和なまちの実現をめざしていかなければなりません。

ここに日進市は、平和への願いをあらたにするとともに「非核平和都市」を宣言します。

## 健やかになっしん宣言

平成27年1月1日制定

私がつくる みんなつながる 健やかになっしん

健やかで心豊かに生きることは、すべての市民の願いです。

つながりの「和」をひろげ、みんなで、幸せのまち  
健やかになっしんをめざすことを宣言します。

## 市章



円内の文字は日進の「進」を図案化しています。また、円外の周囲に直射する矢印は、旭日昇天の勢いで発展することを象徴したものです。

## 市の花 アジサイ（紫陽花）



昭和52年7月に、5候補（アジサイ・ボタン・シャクヤク・コスモス・ダリア）の中から、住民投票により選定されました。

※花びらに見えるのは「がく片」で、実際の花びらは退化しています。

## 市の木 キンモクセイ（金木犀）



昭和49年5月に、5候補（キンモクセイ・くすの木・いちょう・くろまつ・くろがねもち）の中から、住民投票により選定されました。

※オレンジ色の花を咲かせ、甘い香りを漂わせます。

## 注記及び記号

1. 「年」とあるものは暦年（1月から12月）、「年度」とあるものは会計年度（4月から翌年3月）、年月日の記入のあるものは、その期日現在を示しています。
2. 数字の単位未満は原則として四捨五入しています。このため、内訳の合計と総数が一致しない場合があります。
3. 統計表中の記号・表示の意味は、次のとおりです。
  - 「X」 統計法に基づき秘匿したものです。
  - 「-」 該当のないものを示します。
  - 「△」 減少したことを示します。
  - 「0」 四捨五入による単位未満のものです。
  - 「※」 資料のないものです。
4. 資料は主に各官庁、本市で直接収集したものであり、資料の出所を各表の右下部に掲載しています。
5. 本書に掲載した統計資料について、詳細なものが必要なときは、下記に照会してください。

日進市企画部企画政策課 統計係

TEL : 0561-73-3483 (統計係直通)

FAX : 0561-73-8275

E-mail : [seisaku@city.nisshin.lg.jp](mailto:seisaku@city.nisshin.lg.jp)

## 目 次

|     |                                |    |
|-----|--------------------------------|----|
| 1.  | 土地                             |    |
| (1) | 本市の位置・面積                       | 1  |
| (2) | 地目別面積                          | 1  |
| (3) | 地価公示・地価調査価格                    | 2  |
| (4) | 都市計画区域面積（市街化区域・市街化調整区域・用途地域面積） | 3  |
| 2.  | 人口                             |    |
| (1) | 人口及び世帯数の推移                     | 5  |
| (2) | 町別人口及び世帯数                      | 7  |
| (3) | 町・丁目・字別人口及び世帯数                 | 8  |
| (4) | 人口移動の推移                        | 13 |
| (5) | 年齢（5歳階級）男女別人口                  | 13 |
| 3.  | 国勢調査                           |    |
| (1) | 人口及び世帯数の推移                     | 14 |
| (2) | 産業分類別就業者数（15歳以上）               | 15 |
| (3) | 住宅の建て方・住宅の所有の関係別住宅に住む一般世帯数     | 16 |
| (4) | 流出入人口・昼間人口                     | 16 |
| (5) | 従業・通学地別流出入人口（15歳以上）            | 17 |
| (6) | 常住地別流入人口（15歳以上）                | 18 |
| 4.  | 農業                             |    |
| (1) | 農家数・農家就業人口及び経営耕地面積             | 19 |
| (2) | 経営耕地面積規模別経営体数                  | 19 |
| 5.  | 事業所                            |    |
| (1) | 産業分類・経営組織別事業所数及び従業者数           | 20 |
| (2) | 規模別事業所数・従業者数                   | 21 |
| 6.  | 工業                             |    |
| (1) | 製造業の産業中分類別事業所数・従業者数及び製造品出荷額等   | 22 |
| (2) | 規模別事業所数・従業者数及び製造品出荷額等          | 23 |
| (3) | 製造業の町別事業所数・従業者数及び製造品出荷額等       | 24 |

|     |                           |    |
|-----|---------------------------|----|
| 7.  | 商業                        |    |
| (1) | 卸売・小売業の商店数・従業者数及び販売額の推移   | 25 |
| (2) | 卸売・小売業の産業分類別商店数・従業者数及び販売額 | 26 |
| 8.  | 教育                        |    |
| (1) | 私立幼稚園の状況                  | 27 |
| (2) | 幼保連携型認定こども園の状況            | 27 |
| (3) | 小学校の状況                    | 27 |
| (4) | 中学校の状況                    | 28 |
| (5) | 高等学校の状況                   | 28 |
| (6) | 市内大学の状況                   | 29 |
| 9.  | 福祉                        |    |
| (1) | 保育園の状況                    | 30 |
| (2) | 国民健康保険加入状況                | 31 |
| (3) | 国民健康保険給付状況                | 31 |
| (4) | 国民年金の加入状況                 | 32 |
| (5) | 国民年金の受給状況                 | 32 |
| 10. | 保健環境                      |    |
| (1) | 出生の状況                     | 33 |
| (2) | 死因別死亡者数                   | 33 |
| (3) | ごみ収集資源回収状況                | 33 |
| 11. | 治安                        |    |
| (1) | 犯罪発生状況                    | 33 |
| (2) | 交通事故発生状況                  | 34 |
| (3) | 火災発生状況                    | 34 |
| (4) | 救急活動状況                    | 34 |
| 12. | 財政                        |    |
| (1) | 財政力                       | 34 |
| (2) | 一般会計財源別歳入決算額              | 35 |
| (3) | 一般会計目的別歳出決算額              | 36 |
| (4) | 特別会計歳入決算額                 | 37 |
| (5) | 特別会計歳出決算額                 | 37 |

1. 土地

(1) 本市の位置・面積

|           |     |                      |              |
|-----------|-----|----------------------|--------------|
| 面積        |     | 34.91km <sup>2</sup> |              |
| 広 ぼ う     |     | 東西 8.9km             | 南北 6.8km     |
| 役所<br>所在地 | 地 名 | 愛知県日進市蟹甲町池下268番地     |              |
|           | 経緯度 | 東経137° 2' 22"        | 北緯35° 7' 55" |
|           | 海 抜 | 37m                  |              |

面積, 経緯度：国土交通省国土地理院ホームページ(平成30年10月1日時点)

注：面積計測方法の精度向上により市面積が変更となっています（境界変更によるものではありません）。本書各項目の市面積は、算出期日により上記と一致しない場合があります。

(2) 地目別面積

各年1月1日現在（単位：ha）

| 年  | 区分 | 総面積   | 田   | 畑   | 宅地  | 山林<br>原野<br>雑種地 | その他   |
|----|----|-------|-----|-----|-----|-----------------|-------|
| 22 |    | 3,490 | 401 | 260 | 844 | 451             | 1,534 |
| 23 |    | 3,490 | 400 | 256 | 854 | 447             | 1,533 |
| 24 |    | 3,490 | 392 | 247 | 874 | 431             | 1,546 |
| 25 |    | 3,490 | 393 | 248 | 880 | 436             | 1,533 |
| 26 |    | 3,490 | 391 | 245 | 889 | 432             | 1,533 |
| 27 |    | 3,491 | 391 | 242 | 894 | 429             | 1,535 |
| 28 |    | 3,491 | 391 | 239 | 901 | 427             | 1,533 |
| 29 |    | 3,491 | 390 | 235 | 906 | 428             | 1,532 |
| 30 |    | 3,491 | 388 | 231 | 914 | 424             | 1,534 |

資料：固定資産概要調書（税務課）

(3) 地価公示・地価調査価格

① 地価公示価格

平成31年1月1日現在 (単位:円)

| 標準地<br>番号 | 所在地                   | 1㎡当たりの<br>価格 |
|-----------|-----------------------|--------------|
| 1         | 藤塚六丁目50番              | 127,000      |
| 2         | 栄四丁目603番              | 135,000      |
| 3         | 南ヶ丘一丁目11番6            | 131,000      |
| 4         | 赤池南二丁目1604番           | 147,000      |
| 5         | 梅森台二丁目79番3            | 119,000      |
| 6         | 岩崎町石兼33番10            | 106,000      |
| 7         | 岩崎台二丁目1617番外          | 146,000      |
| 8         | 香久山二丁目2118番           | 154,000      |
| 9         | 赤池五丁目1314番            | 169,000      |
| 10        | 米野木台二丁目2003番          | 146,000      |
| 11        | 藤島町前田58番4             | 58,500       |
| 12        | 赤池町箕ノ手2番2410(16街区2-2) | 170,000      |
| 13        | 浅田町上ノ山60番40外          | 104,000      |
| 14        | 栄一丁目604番              | 143,000      |
| 5-1       | 栄二丁目1603番             | 162,000      |
| 5-2       | 竹の山二丁目2110番           | 167,000      |
| 9-1       | 浅田平子一丁目366番           | 76,200       |
| 13-1      | 米野木町農来120番7外          | 5,800        |

資料:「平成31年地価公示」 (企画政策課)

② 地価調査価格

平成30年7月1日現在 (単位:円)

| 基準地<br>番号 | 所在地           | 1㎡当たりの<br>価格 |
|-----------|---------------|--------------|
| 1         | 浅田町茶園42番22    | 113,000      |
| 2         | 南ヶ丘一丁目11番6    | 129,000      |
| 3         | 岩崎町芦廻間112番849 | 132,000      |
| 4         | 東山六丁目403番     | 125,000      |
| 5         | 竹の山二丁目1404番   | 154,000      |
| 6         | 東山一丁目1402番    | 100,000      |
| 5-1       | 赤池三丁目706番     | 176,000      |
| 5-2       | 竹の山三丁目807番外   | 162,000      |

資料:愛知県公報 (企画政策課)

注: 用途  
 1~14 住宅地  
 5-1~5-2 商業地  
 9-1 工業地  
 13-1 山林



## (4) 都市計画区域面積（市街化区域・市街化調整区域・用途別地域面積）

（単位：ha）

| 決定告示            | 都市計画<br>区域面積 | 市街化<br>区域面積 | 用途別地域面積           |                   |                        |           |           | 市街化<br>調整<br>区域面積 |                  |             |                  |       |                   |
|-----------------|--------------|-------------|-------------------|-------------------|------------------------|-----------|-----------|-------------------|------------------|-------------|------------------|-------|-------------------|
|                 |              |             | 第一種<br>住居専用       | 第二種<br>住居専用       | 住居                     | 近隣商業      | 準工業       |                   |                  |             |                  |       |                   |
| 昭和58年<br>1月14日  | 3,496        | 804         | 537               | -                 | 173                    | -         | 94        | 2,692             |                  |             |                  |       |                   |
| 昭和58年<br>8月5日   | 3,496        | 804         | 531               | -                 | 174                    | 5         | 94        | 2,692             |                  |             |                  |       |                   |
| 昭和59年<br>4月4日   | 3,496        | 861         | 565               | 23                | 174                    | 5         | 94        | 2,635             |                  |             |                  |       |                   |
| 昭和61年<br>4月14日  | 3,496        | 861         | 508               | 37                | 208                    | 11        | 97        | 2,635             |                  |             |                  |       |                   |
| 平成元年<br>5月26日   | 3,496        | 861         | 476               | 37                | 232                    | 19        | 97        | 2,635             |                  |             |                  |       |                   |
| 平成3年<br>9月4日    | 3,490        | 1,029       | 637               | 37                | 239                    | 19        | 97        | 2,461             |                  |             |                  |       |                   |
| 決定告示            | 都市計画<br>区域面積 | 市街化<br>区域面積 | 用途別地域面積           |                   |                        |           |           |                   |                  |             |                  |       | 市街化<br>調整区<br>域面積 |
|                 |              |             | 第一種<br>低層住<br>居専用 | 第二種<br>低層住<br>居専用 | 第一種<br>中高層<br>住居<br>専用 | 第一種<br>住居 | 第二種<br>住居 | 準住<br>居           | 近<br>隣<br>商<br>業 | 準<br>工<br>業 | 工<br>業<br>地<br>域 |       |                   |
| 平成8年<br>5月31日   | 3,490        | 1,029       | 594               | 22                | 47                     | 202       | 37        | 6                 | 28               | 93          | -                | 2,461 |                   |
| 平成10年<br>9月18日  | 3,490        | 1,029       | 594               | 22                | 47                     | 202       | 37        | 6                 | 28               | 93          | -                | 2,461 |                   |
| 平成11年<br>4月13日  | 3,490        | 1,029       | 511               | 22                | 86                     | 225       | 37        | 18                | 31               | 99          | -                | 2,461 |                   |
| 平成13年<br>5月15日  | 3,490        | 1,093       | 534               | 25                | 84                     | 230       | 37        | 18                | 31               | 102         | 32               | 2,397 |                   |
| 平成16年<br>10月12日 | 3,490        | 1,093       | 500               | 25                | 101                    | 236       | 37        | 21                | 39               | 102         | 32               | 2,397 |                   |
| 平成17年<br>12月27日 | 3,490        | 1,093       | 493               | 25                | 104                    | 239       | 38        | 21                | 39               | 102         | 32               | 2,397 |                   |

(単位：ha)

| 決定告示            | 都市計画<br>区域面積 | 市街化<br>区域面積 | 用途別地域面積           |                   |                        |           |           |         |                  |             |                  | 市街化<br>調整区域<br>面積 |
|-----------------|--------------|-------------|-------------------|-------------------|------------------------|-----------|-----------|---------|------------------|-------------|------------------|-------------------|
|                 |              |             | 第一種<br>低層住<br>居専用 | 第二種<br>低層住<br>居専用 | 第一種<br>中高層<br>住居<br>専用 | 第一種<br>住居 | 第二種<br>住居 | 準<br>住居 | 近<br>隣<br>商<br>業 | 準<br>工<br>業 | 工<br>業<br>地<br>域 |                   |
| 平成19年<br>7月20日  | 3,490        | 1,093       | 493               | 25                | 103                    | 240       | 38        | 21      | 39               | 102         | 32               | 2,397             |
| 平成22年<br>12月24日 | 3,490        | 1,093       | 493               | 25                | 103                    | 240       | 38        | 21      | 39               | 102         | 32               | 2,397             |
| 平成25年<br>1月29日  | 3,490        | 1,093       | 465               | 25                | 103                    | 254       | 39        | 21      | 47               | 107         | 32               | 2,397             |
| 平成29年<br>9月4日   | 3,491        | 1,093       | 465               | 25                | 102                    | 255       | 39        | 22      | 47               | 107         | 32               | 2,398             |
| 平成31年<br>3月29日  | 3,491        | 1,124       | 496               | 25                | 102                    | 255       | 39        | 22      | 47               | 106         | 33               | 2,367             |

資料：都市計画課

## 2. 人口

### (1) 人口及び世帯数の推移

各年4月1日現在

| 年  | 世帯数    | 人 口    |        |        | 1世帯当たり<br>人員(人) | 女100人に対する<br>人口性比(人) | 人口対前年<br>増加率% | 人口密度<br>(人/km <sup>2</sup> ) |
|----|--------|--------|--------|--------|-----------------|----------------------|---------------|------------------------------|
|    |        | 総 数    | 男      | 女      |                 |                      |               |                              |
| 31 | 2,178  | 11,161 | 5,674  | 5,487  | 5.1             | 103                  | -             | 319.8                        |
| 32 | 2,186  | 10,882 | 5,449  | 5,433  | 5.0             | 100                  | △ 2.5         | 311.8                        |
| 33 | 2,173  | 10,885 | 5,458  | 5,427  | 5.0             | 101                  | 0.0           | 311.9                        |
| 34 | 2,198  | 10,969 | 5,492  | 5,477  | 5.0             | 100                  | 0.8           | 314.3                        |
| 35 | 2,242  | 11,051 | 5,550  | 5,501  | 4.9             | 101                  | 0.7           | 316.6                        |
| 36 | 2,299  | 11,357 | 5,716  | 5,641  | 4.9             | 101                  | 2.8           | 325.4                        |
| 37 | 2,357  | 11,564 | 5,828  | 5,736  | 4.9             | 102                  | 1.8           | 331.3                        |
| 38 | 2,465  | 11,976 | 6,034  | 5,942  | 4.9             | 102                  | 3.6           | 343.2                        |
| 39 | 2,589  | 12,474 | 6,299  | 6,175  | 4.8             | 102                  | 4.2           | 357.4                        |
| 40 | 2,786  | 13,206 | 6,705  | 6,501  | 4.7             | 103                  | 5.9           | 378.4                        |
| 41 | 3,003  | 13,985 | 7,097  | 6,888  | 4.7             | 103                  | 5.9           | 400.7                        |
| 42 | 3,254  | 14,772 | 7,528  | 7,244  | 4.5             | 104                  | 5.6           | 423.3                        |
| 43 | 3,617  | 15,940 | 8,156  | 7,784  | 4.4             | 105                  | 7.9           | 456.7                        |
| 44 | 4,049  | 17,347 | 8,900  | 8,447  | 4.3             | 105                  | 8.8           | 497.0                        |
| 45 | 4,773  | 19,838 | 10,212 | 9,626  | 4.2             | 106                  | 14.4          | 568.4                        |
| 46 | 5,422  | 22,084 | 11,463 | 10,621 | 4.1             | 108                  | 11.3          | 632.8                        |
| 47 | 5,974  | 24,046 | 12,477 | 11,569 | 4.0             | 108                  | 8.9           | 689.0                        |
| 48 | 6,932  | 26,284 | 13,626 | 12,658 | 3.8             | 108                  | 9.3           | 753.1                        |
| 49 | 7,734  | 28,791 | 14,902 | 13,889 | 3.7             | 107                  | 9.5           | 825.0                        |
| 50 | 8,364  | 30,734 | 15,833 | 14,901 | 3.7             | 106                  | 6.7           | 880.6                        |
| 51 | 8,943  | 32,328 | 16,643 | 15,685 | 3.6             | 106                  | 5.2           | 926.3                        |
| 52 | 9,204  | 33,661 | 17,220 | 16,441 | 3.7             | 105                  | 4.1           | 964.5                        |
| 53 | 9,657  | 34,915 | 17,891 | 17,024 | 3.6             | 105                  | 3.7           | 1,000.4                      |
| 54 | 10,262 | 36,811 | 18,844 | 17,967 | 3.6             | 105                  | 5.4           | 1,054.8                      |
| 55 | 10,826 | 38,422 | 19,610 | 18,812 | 3.5             | 104                  | 4.4           | 1,100.9                      |
| 56 | 11,553 | 39,670 | 20,212 | 19,458 | 3.4             | 104                  | 3.2           | 1,136.7                      |
| 57 | 11,876 | 40,516 | 20,582 | 19,934 | 3.4             | 103                  | 2.1           | 1,160.9                      |
| 58 | 12,097 | 41,233 | 20,946 | 20,287 | 3.4             | 103                  | 1.8           | 1,181.5                      |
| 59 | 12,411 | 41,911 | 21,286 | 20,625 | 3.4             | 103                  | 1.6           | 1,200.9                      |
| 60 | 12,605 | 42,439 | 21,499 | 20,940 | 3.4             | 103                  | 1.3           | 1,216.0                      |
| 61 | 12,971 | 43,280 | 21,933 | 21,347 | 3.3             | 103                  | 2.0           | 1,240.1                      |
| 62 | 13,459 | 44,478 | 22,532 | 21,946 | 3.3             | 103                  | 2.8           | 1,274.4                      |
| 63 | 13,934 | 45,355 | 22,973 | 22,382 | 3.3             | 103                  | 2.0           | 1,299.6                      |
| 元  | 14,610 | 46,751 | 23,671 | 23,080 | 3.2             | 103                  | 3.1           | 1,339.6                      |

| 年  | 世帯数    | 人 口    |        |        | 1世帯当たり<br>人員（人） | 女100人に対する<br>人口性比（人） | 人口対前年<br>増加率% | 人口密度<br>（人/km <sup>2</sup> ） |
|----|--------|--------|--------|--------|-----------------|----------------------|---------------|------------------------------|
|    |        | 総 数    | 男      | 女      |                 |                      |               |                              |
| 2  | 15,253 | 47,822 | 24,149 | 23,673 | 3.1             | 102                  | 2.3           | 1,370.3                      |
| 3  | 15,988 | 49,371 | 24,830 | 24,541 | 3.1             | 101                  | 3.2           | 1,414.6                      |
| 4  | 16,640 | 50,462 | 25,349 | 25,113 | 3.0             | 101                  | 2.2           | 1,445.9                      |
| 5  | 17,121 | 51,395 | 25,845 | 25,550 | 3.0             | 101                  | 1.8           | 1,472.6                      |
| 6  | 18,034 | 53,228 | 26,677 | 26,551 | 3.0             | 100                  | 3.6           | 1,525.2                      |
| 7  | 19,501 | 56,746 | 28,443 | 28,303 | 2.9             | 100                  | 6.6           | 1,626.0                      |
| 8  | 20,762 | 59,686 | 29,889 | 29,797 | 2.9             | 100                  | 5.2           | 1,710.2                      |
| 9  | 21,900 | 62,223 | 31,209 | 31,014 | 2.8             | 101                  | 4.3           | 1,782.9                      |
| 10 | 22,757 | 63,981 | 32,105 | 31,876 | 2.8             | 101                  | 2.8           | 1,833.3                      |
| 11 | 23,432 | 65,553 | 32,935 | 32,618 | 2.8             | 101                  | 2.5           | 1,878.3                      |
| 12 | 24,317 | 67,521 | 33,966 | 33,555 | 2.8             | 101                  | 3.0           | 1,934.7                      |
| 13 | 24,911 | 68,741 | 34,504 | 34,237 | 2.8             | 101                  | 1.8           | 1,969.7                      |
| 14 | 25,631 | 70,181 | 35,187 | 34,994 | 2.7             | 101                  | 2.1           | 2,010.9                      |
| 15 | 26,350 | 71,722 | 35,913 | 35,809 | 2.7             | 100                  | 2.2           | 2,055.1                      |
| 16 | 27,296 | 73,750 | 36,915 | 36,835 | 2.7             | 100                  | 2.8           | 2,113.2                      |
| 17 | 28,238 | 75,583 | 37,711 | 37,872 | 2.7             | 100                  | 2.5           | 2,165.7                      |
| 18 | 29,052 | 76,963 | 38,369 | 38,594 | 2.6             | 99                   | 1.8           | 2,205.2                      |
| 19 | 29,654 | 77,888 | 38,837 | 39,051 | 2.6             | 99                   | 1.2           | 2,231.7                      |
| 20 | 30,445 | 79,184 | 39,506 | 39,678 | 2.6             | 100                  | 1.7           | 2,268.9                      |
| 21 | 31,269 | 80,680 | 40,315 | 40,365 | 2.6             | 100                  | 1.9           | 2,311.7                      |
| 22 | 31,787 | 81,568 | 40,773 | 40,795 | 2.6             | 100                  | 1.1           | 2,337.2                      |
| 23 | 32,294 | 82,701 | 41,299 | 41,402 | 2.6             | 100                  | 1.4           | 2,369.7                      |
| 24 | 33,051 | 84,317 | 42,081 | 42,236 | 2.6             | 100                  | 2.0           | 2,416.0                      |
| 25 | 33,368 | 85,365 | 42,560 | 42,805 | 2.6             | 99                   | 1.2           | 2,446.0                      |
| 26 | 33,778 | 86,099 | 42,935 | 43,164 | 2.5             | 99                   | 0.9           | 2,467.0                      |
| 27 | 34,444 | 87,084 | 43,431 | 43,653 | 2.5             | 99                   | 1.1           | 2,495.2                      |
| 28 | 35,043 | 88,256 | 44,022 | 44,234 | 2.5             | 100                  | 1.3           | 2,528.1                      |
| 29 | 35,692 | 89,202 | 44,446 | 44,756 | 2.5             | 99                   | 1.1           | 2,555.2                      |
| 30 | 36,409 | 90,154 | 44,887 | 45,267 | 2.5             | 99                   | 1.1           | 2,582.5                      |
| 31 | 37,042 | 90,974 | 45,282 | 45,692 | 2.5             | 99                   | 0.9           | 2,606.0                      |

資料：市民課

注：昭和61年までは住民基本台帳人口、昭和62年から平成24年までは住民基本台帳人口と外国人登録人口を合計したものです。

平成24年7月9日に外国人登録法が廃止されたため、平成25年以降は外国人を含む住民基本台帳人口です。

## (2) 町別人口及び世帯数

各年4月1日現在

| 年<br>町名 | 世帯数<br>(世帯) | 平成30年  |        |        | 世帯数<br>(世帯) | 平成31年  |        |        | 人口<br>対前年<br>増加率<br>(%) |
|---------|-------------|--------|--------|--------|-------------|--------|--------|--------|-------------------------|
|         |             | 総数     | 男      | 女      |             | 総数     | 男      | 女      |                         |
| 総数      | 36,409      | 90,154 | 44,887 | 45,267 | 37,042      | 90,974 | 45,282 | 45,692 | 0.9                     |
| 赤池町     | 1,394       | 3,553  | 1,809  | 1,744  | 1,506       | 3,852  | 1,938  | 1,914  | 8.4                     |
| 浅田町     | 2,109       | 5,038  | 2,604  | 2,434  | 2,136       | 5,082  | 2,615  | 2,467  | 0.9                     |
| 梅森町     | 880         | 2,077  | 1,036  | 1,041  | 882         | 2,085  | 1,034  | 1,051  | 0.4                     |
| 野方町     | 145         | 351    | 174    | 177    | 147         | 353    | 180    | 173    | 0.6                     |
| 蟹甲町     | 152         | 369    | 171    | 198    | 151         | 363    | 168    | 195    | △ 1.6                   |
| 折戸町     | 1,098       | 2,798  | 1,410  | 1,388  | 1,105       | 2,785  | 1,415  | 1,370  | △ 0.5                   |
| 藤枝町     | 698         | 1,822  | 900    | 922    | 702         | 1,809  | 897    | 912    | △ 0.7                   |
| 米野木町    | 1,681       | 4,015  | 1,921  | 2,094  | 1,674       | 4,008  | 1,917  | 2,091  | △ 0.2                   |
| 三本木町    | 496         | 907    | 538    | 369    | 592         | 1,014  | 620    | 394    | 11.8                    |
| 藤島町     | 612         | 1,584  | 760    | 824    | 610         | 1,558  | 745    | 813    | △ 1.6                   |
| 本郷町     | 282         | 681    | 337    | 344    | 281         | 674    | 332    | 342    | △ 1.0                   |
| 岩崎町     | 3,867       | 9,606  | 4,665  | 4,941  | 3,864       | 9,678  | 4,698  | 4,980  | 0.7                     |
| 岩藤町     | 415         | 1,027  | 496    | 531    | 425         | 1,046  | 505    | 541    | 1.9                     |
| 北新町     | 443         | 929    | 493    | 436    | 493         | 984    | 529    | 455    | 5.9                     |
| 南ヶ丘     | 739         | 1,874  | 897    | 977    | 754         | 1,893  | 907    | 986    | 1.0                     |
| 五色園     | 1,571       | 3,999  | 1,938  | 2,061  | 1,572       | 3,966  | 1,930  | 2,036  | △ 0.8                   |
| 梅森台     | 1,212       | 2,782  | 1,397  | 1,385  | 1,229       | 2,784  | 1,394  | 1,390  | 0.1                     |
| 東山      | 1,566       | 3,918  | 1,881  | 2,037  | 1,574       | 3,896  | 1,877  | 2,019  | △ 0.6                   |
| 香久山     | 2,631       | 6,893  | 3,360  | 3,533  | 2,666       | 6,859  | 3,327  | 3,532  | △ 0.5                   |
| 赤池      | 1,798       | 4,006  | 2,069  | 1,937  | 1,846       | 4,113  | 2,113  | 2,000  | 2.7                     |
| 岩崎台     | 2,317       | 6,122  | 3,041  | 3,081  | 2,346       | 6,115  | 3,016  | 3,099  | △ 0.1                   |
| 栄       | 2,915       | 7,706  | 3,786  | 3,920  | 2,961       | 7,694  | 3,776  | 3,918  | △ 0.2                   |
| 藤塚      | 2,067       | 5,278  | 2,628  | 2,650  | 2,045       | 5,190  | 2,590  | 2,600  | △ 1.7                   |
| 赤池南     | 728         | 1,968  | 967    | 1,001  | 744         | 2,009  | 998    | 1,011  | 2.1                     |
| 浅田平子    | 1,009       | 2,198  | 1,193  | 1,005  | 1,034       | 2,263  | 1,232  | 1,031  | 3.0                     |
| 竹の山     | 1,699       | 4,290  | 2,130  | 2,160  | 1,801       | 4,454  | 2,219  | 2,235  | 3.8                     |
| 米野木台    | 1,885       | 4,363  | 2,286  | 2,077  | 1,902       | 4,447  | 2,310  | 2,137  | 1.9                     |

住民基本台帳人口

資料：市民課

## (3) 町・丁目・字別人口及び世帯数

平成31年4月1日現在

| 町名         | 世帯数           | 人口            |               |               | 町名         | 世帯数          | 人口           |              |              |
|------------|---------------|---------------|---------------|---------------|------------|--------------|--------------|--------------|--------------|
|            |               | 総数            | 男             | 女             |            |              | 総数           | 男            | 女            |
| <b>総数</b>  | <b>37,042</b> | <b>90,974</b> | <b>45,282</b> | <b>45,692</b> | 株山         | 52           | 131          | 68           | 63           |
|            |               |               |               |               | 新田         | 468          | 1,119        | 546          | 573          |
| <b>赤池町</b> | <b>1,506</b>  | <b>3,852</b>  | <b>1,938</b>  | <b>1,914</b>  | 上松         | 127          | 332          | 154          | 178          |
| 下田         | 2             | 3             | 1             | 2             | 北田面        | 122          | 258          | 130          | 128          |
| 北山         | 13            | 38            | 19            | 19            | 西後         | 60           | 142          | 74           | 68           |
| 屋下         | 69            | 120           | 51            | 69            | 西田面        | 29           | 76           | 36           | 40           |
| 下郷         | 41            | 108           | 56            | 52            | 向江         | 23           | 23           | 23           | 0            |
| 村東         | 198           | 494           | 264           | 230           |            |              |              |              |              |
| 西組         | 176           | 450           | 236           | 214           |            |              |              |              |              |
| 中島         | 19            | 27            | 15            | 12            | <b>野方町</b> | <b>147</b>   | <b>353</b>   | <b>180</b>   | <b>173</b>   |
| モ子口        | 187           | 544           | 265           | 279           | —          | 3            | 7            | 5            | 2            |
| 箕ノ手        | 801           | 2,068         | 1,031         | 1,037         | 後口         | 25           | 74           | 38           | 36           |
|            |               |               |               |               | 西島         | 52           | 123          | 68           | 55           |
|            |               |               |               |               | 前田         | 8            | 14           | 8            | 6            |
| <b>浅田町</b> | <b>2,136</b>  | <b>5,082</b>  | <b>2,615</b>  | <b>2,467</b>  | 東島         | 50           | 109          | 48           | 61           |
| 美濃輪        | 30            | 48            | 32            | 16            | 稲荷         | 4            | 12           | 7            | 5            |
| 笹原         | 250           | 539           | 264           | 275           | 今伝         | 5            | 14           | 6            | 8            |
| 茶園         | 310           | 658           | 346           | 312           |            |              |              |              |              |
| 上小深田       | 247           | 831           | 424           | 407           |            |              |              |              |              |
| 下小深田       | 26            | 64            | 26            | 38            | <b>蟹甲町</b> | <b>151</b>   | <b>363</b>   | <b>168</b>   | <b>195</b>   |
| 上ノ山        | 378           | 872           | 449           | 423           | —          | 1            | 5            | 3            | 2            |
| 上納         | 271           | 620           | 315           | 305           | 家布         | 25           | 58           | 27           | 31           |
| 東田面        | 43            | 84            | 47            | 37            | 池下         | 44           | 117          | 50           | 67           |
| 平池         | 189           | 434           | 229           | 205           | 中島         | 15           | 25           | 13           | 12           |
| 東前田        | 134           | 296           | 169           | 127           | 中屋敷        | 54           | 136          | 68           | 68           |
| 西前田        | 105           | 253           | 125           | 128           | 浅間下        | 12           | 22           | 7            | 15           |
| 西田面        | 15            | 36            | 20            | 16            |            |              |              |              |              |
| 大島         | 55            | 154           | 77            | 77            |            |              |              |              |              |
| 西浦         | 4             | 12            | 7             | 5             | <b>折戸町</b> | <b>1,105</b> | <b>2,785</b> | <b>1,415</b> | <b>1,370</b> |
| 森下         | 76            | 170           | 79            | 91            | 中ノ狭間       | 4            | 12           | 7            | 5            |
| 三ヶ所        | 3             | 11            | 6             | 5             | 孫三ヶ入       | 10           | 30           | 15           | 15           |
|            |               |               |               |               | 前田         | 31           | 69           | 35           | 34           |
|            |               |               |               |               | 高松         | 186          | 497          | 262          | 235          |
| <b>梅森町</b> | <b>882</b>    | <b>2,085</b>  | <b>1,034</b>  | <b>1,051</b>  | 出屋敷        | 24           | 72           | 29           | 43           |
| —          | 1             | 4             | 3             | 1             | 寺脇         | 176          | 380          | 209          | 171          |

注：表中「—」は小地区名がないところです。

※居住のない小地区は表示してありません。

| 町名          | 世帯数          | 人口           |              |              | 町名          | 世帯数        | 人口           |            |            |
|-------------|--------------|--------------|--------------|--------------|-------------|------------|--------------|------------|------------|
|             |              | 総数           | 男            | 女            |             |            | 総数           | 男          | 女          |
| 中屋敷         | 78           | 197          | 101          | 96           | 仲大原         | 23         | 46           | 25         | 21         |
| 西田面         | 4            | 7            | 1            | 6            | 東田面         | 27         | 67           | 34         | 33         |
| 笠寺山         | 123          | 345          | 167          | 178          | 番城田         | 13         | 27           | 10         | 17         |
| 鎌ヶ寿         | 147          | 416          | 201          | 215          | 小廻間         | 46         | 56           | 26         | 30         |
| 定納          | 110          | 267          | 139          | 128          | 下五反田        | 10         | 17           | 11         | 6          |
| 枯木          | 164          | 360          | 186          | 174          | 上五反田        | 4          | 11           | 5          | 6          |
| 梨子ノ木        | 48           | 133          | 63           | 70           | 柿ノ木島        | 25         | 77           | 38         | 39         |
|             |              |              |              |              | 柿ノ木前        | 6          | 13           | 7          | 6          |
|             |              |              |              |              | 丸山          | 39         | 95           | 43         | 52         |
| <b>藤枝町</b>  | <b>702</b>   | <b>1,809</b> | <b>897</b>   | <b>912</b>   | 追頃          | 7          | 15           | 7          | 8          |
| —           | 4            | 8            | 4            | 4            | 細口          | 6          | 15           | 9          | 6          |
| 前田          | 148          | 449          | 227          | 222          | 三ヶ峯         | 219        | 507          | 245        | 262        |
| 小六田         | 55           | 155          | 82           | 73           | 北山          | 367        | 963          | 463        | 500        |
| 西外面         | 3            | 6            | 2            | 4            | 南山          | 399        | 895          | 413        | 482        |
| 庚申          | 27           | 55           | 31           | 24           |             |            |              |            |            |
| 小山          | 38           | 81           | 37           | 44           |             |            |              |            |            |
| 向イ山         | 21           | 52           | 25           | 27           | <b>三本木町</b> | <b>592</b> | <b>1,014</b> | <b>620</b> | <b>394</b> |
| 向イ田         | 1            | 4            | 2            | 2            | —           | 6          | 18           | 7          | 11         |
| 廻間          | 5            | 11           | 7            | 4            | 大根          | 43         | 91           | 46         | 45         |
| 片平          | 38           | 100          | 50           | 50           | 廻間          | 74         | 144          | 80         | 64         |
| 奥廻間         | 362          | 888          | 430          | 458          | 上川田         | 42         | 93           | 48         | 45         |
|             |              |              |              |              | 水落          | 9          | 25           | 11         | 14         |
|             |              |              |              |              | 大池下         | 2          | 2            | 2          | 0          |
| <b>米野木町</b> | <b>1,674</b> | <b>4,008</b> | <b>1,917</b> | <b>2,091</b> | 東水落         | 4          | 14           | 8          | 6          |
| 家下          | 25           | 63           | 33           | 30           | 細廻間         | 62         | 132          | 80         | 52         |
| 追鳥          | 9            | 28           | 15           | 13           | 福池          | 60         | 75           | 59         | 16         |
| 南荒田         | 11           | 24           | 12           | 12           | 一番割         | 179        | 222          | 152        | 70         |
| 阿弥陀前        | 14           | 40           | 18           | 22           | 下川田         | 111        | 198          | 127        | 71         |
| 土岡          | 62           | 161          | 76           | 85           |             |            |              |            |            |
| 奥畑          | 32           | 81           | 41           | 40           |             |            |              |            |            |
| 丁田          | 35           | 99           | 52           | 47           | <b>藤島町</b>  | <b>610</b> | <b>1,558</b> | <b>745</b> | <b>813</b> |
| 農来          | 26           | 69           | 32           | 37           | 前田          | 43         | 110          | 54         | 56         |
| 小馬場         | 14           | 29           | 13           | 16           | 相山          | 10         | 26           | 14         | 12         |
| 北畑          | 15           | 39           | 16           | 23           | 六反田         | 10         | 30           | 15         | 15         |
| 宮前          | 60           | 146          | 74           | 72           | 寺下          | 18         | 42           | 17         | 25         |
| 榎坪          | 30           | 83           | 41           | 42           | 八反田         | 3          | 10           | 4          | 6          |
| 仲田          | 44           | 93           | 42           | 51           | 元郷          | 8          | 20           | 8          | 12         |
| 福成          | 61           | 151          | 73           | 78           | 東浦          | 19         | 56           | 26         | 30         |
| 油田          | 45           | 98           | 43           | 55           | 瓶ノ側         | 55         | 144          | 67         | 77         |

| 町名         | 世帯数          | 人口           |              |              | 町名         | 世帯数        | 人口           |            |            |
|------------|--------------|--------------|--------------|--------------|------------|------------|--------------|------------|------------|
|            |              | 総数           | 男            | 女            |            |            | 総数           | 男          | 女          |
| 小万場        | 12           | 30           | 13           | 17           | 芦廻間        | 346        | 914          | 427        | 487        |
| 芝干         | 21           | 56           | 27           | 29           | 野田         | 75         | 188          | 89         | 99         |
| 五反田        | 86           | 222          | 110          | 112          | 六坊         | 11         | 15           | 10         | 5          |
| 平子         | 26           | 55           | 27           | 28           | 根裏         | 133        | 355          | 170        | 185        |
| 大根         | 79           | 204          | 100          | 104          | 西ノ平        | 158        | 385          | 199        | 186        |
| 上田         | 4            | 10           | 4            | 6            | ケカチ        | 78         | 218          | 109        | 109        |
| 長塚         | 216          | 543          | 259          | 284          | 神明         | 285        | 754          | 366        | 388        |
|            |              |              |              |              | 市場         | 103        | 279          | 137        | 142        |
|            |              |              |              |              | 小林         | 175        | 424          | 204        | 220        |
| <b>本郷町</b> | <b>281</b>   | <b>674</b>   | <b>332</b>   | <b>342</b>   | 大塚         | 91         | 221          | 120        | 101        |
| —          | 5            | 10           | 4            | 6            | 大廻間        | 92         | 212          | 113        | 99         |
| 流          | 9            | 27           | 17           | 10           | 向イ田        | 25         | 66           | 35         | 31         |
| 的場         | 1            | 1            | 0            | 1            | 梅ノ木        | 104        | 259          | 122        | 137        |
| 小橋         | 29           | 92           | 41           | 51           | 元井ゲ        | 178        | 407          | 186        | 221        |
| 宮下         | 40           | 82           | 43           | 39           | 竹田         | 60         | 154          | 74         | 80         |
| 前田         | 3            | 7            | 3            | 4            | 芝内         | 8          | 17           | 8          | 9          |
| 法念寺        | 14           | 25           | 12           | 13           | 四ツ池        | 12         | 26           | 15         | 11         |
| 鴻土         | 4            | 11           | 6            | 5            | 阿良池        | 54         | 100          | 38         | 62         |
| 中島         | 5            | 13           | 7            | 6            | 竹ノ山        | 278        | 531          | 256        | 275        |
| 御器街道       | 10           | 17           | 8            | 9            | 岩根         | 477        | 1,136        | 532        | 604        |
| 西原北通       | 16           | 30           | 15           | 15           | 南口         | 175        | 430          | 210        | 220        |
| 福井原        | 2            | 3            | 1            | 2            |            |            |              |            |            |
| 西原南通       | 3            | 8            | 3            | 5            |            |            |              |            |            |
| 前川         | 10           | 12           | 8            | 4            | <b>岩藤町</b> | <b>425</b> | <b>1,046</b> | <b>505</b> | <b>541</b> |
| 古郷         | 102          | 265          | 129          | 136          | 法然寺        | 10         | 23           | 13         | 10         |
| 西原         | 28           | 71           | 35           | 36           | 陸見         | 35         | 86           | 38         | 48         |
|            |              |              |              |              | 平子         | 38         | 98           | 49         | 49         |
|            |              |              |              |              | 下原         | 120        | 266          | 135        | 131        |
| <b>岩崎町</b> | <b>3,864</b> | <b>9,678</b> | <b>4,698</b> | <b>4,980</b> | 三番割        | 10         | 24           | 11         | 13         |
| 南高上        | 71           | 180          | 97           | 83           | 黒砂雲        | 16         | 41           | 15         | 26         |
| 北高上        | 152          | 409          | 215          | 194          | 上原         | 74         | 184          | 81         | 103        |
| 六ノ御堂       | 4            | 13           | 7            | 6            | 所寒         | 15         | 38           | 21         | 17         |
| 兼場         | 8            | 23           | 12           | 11           | 七ツ塚        | 6          | 25           | 12         | 13         |
| 西田         | 1            | 3            | 1            | 2            | 長田         | 2          | 5            | 3          | 2          |
| 畔道         | 15           | 47           | 23           | 24           | 夏焼         | 21         | 47           | 22         | 25         |
| 新ラ田        | 205          | 572          | 284          | 288          | 一ノ井        | 47         | 127          | 66         | 61         |
| 石兼         | 490          | 1,340        | 639          | 701          | 一ノ廻間       | 31         | 82           | 39         | 43         |

注：表中「—」は小地区名がないところです。

※居住のない小地区は表示してありません。



| 町名   | 世帯数   | 人口    |       |       | 町名  | 世帯数   | 人口    |       |       |
|------|-------|-------|-------|-------|-----|-------|-------|-------|-------|
|      |       | 総数    | 男     | 女     |     |       | 総数    | 男     | 女     |
| 北新町  | 493   | 984   | 529   | 455   | 三丁目 | 208   | 486   | 242   | 244   |
| 一    | 5     | 10    | 4     | 6     | 四丁目 | 217   | 495   | 240   | 255   |
| 北鶯   | 45    | 93    | 45    | 48    | 五丁目 | 248   | 557   | 289   | 268   |
| 金萩   | 11    | 29    | 14    | 15    |     |       |       |       |       |
| 福井   | 17    | 32    | 19    | 13    |     |       |       |       |       |
| 東口論義 | 38    | 59    | 40    | 19    | 東山  | 1,574 | 3,896 | 1,877 | 2,019 |
| 西口論義 | 19    | 29    | 11    | 18    | 一丁目 | 263   | 676   | 328   | 348   |
| 大洞   | 1     | 1     | 1     | 0     | 二丁目 | 233   | 572   | 280   | 292   |
| 南鶯   | 50    | 124   | 67    | 57    | 三丁目 | 113   | 279   | 130   | 149   |
| 殿ヶ池上 | 58    | 97    | 51    | 46    | 四丁目 | 62    | 153   | 77    | 76    |
| 殿ヶ池中 | 20    | 52    | 26    | 26    | 五丁目 | 299   | 697   | 336   | 361   |
| 生出し  | 6     | 6     | 3     | 3     | 六丁目 | 432   | 1,093 | 520   | 573   |
| 殿ヶ池下 | 22    | 46    | 24    | 22    | 七丁目 | 172   | 426   | 206   | 220   |
| 薬師池西 | 4     | 15    | 8     | 7     |     |       |       |       |       |
| 二段場  | 106   | 154   | 95    | 59    |     |       |       |       |       |
| 惣助西  | 1     | 1     | 1     | 0     | 香久山 | 2,666 | 6,859 | 3,327 | 3,532 |
| 平池   | 2     | 4     | 2     | 2     | 一丁目 | 499   | 1,331 | 655   | 676   |
| 狐塚   | 2     | 4     | 2     | 2     | 二丁目 | 419   | 1,018 | 501   | 517   |
| 八幡西  | 27    | 73    | 37    | 36    | 三丁目 | 667   | 1,692 | 815   | 877   |
| 相野山  | 29    | 78    | 41    | 37    | 四丁目 | 625   | 1,524 | 737   | 787   |
| 東相野山 | 30    | 77    | 38    | 39    | 五丁目 | 456   | 1,294 | 619   | 675   |
| 南ヶ丘  | 754   | 1,893 | 907   | 986   | 赤池  | 1,846 | 4,113 | 2,113 | 2,000 |
| 一丁目  | 303   | 750   | 352   | 398   | 一丁目 | 432   | 939   | 463   | 476   |
| 二丁目  | 215   | 551   | 275   | 276   | 二丁目 | 329   | 782   | 395   | 387   |
| 三丁目  | 236   | 592   | 280   | 312   | 三丁目 | 375   | 955   | 480   | 475   |
|      |       |       |       |       | 四丁目 | 266   | 603   | 310   | 293   |
|      |       |       |       |       | 五丁目 | 444   | 834   | 465   | 369   |
| 五色園  | 1,572 | 3,966 | 1,930 | 2,036 |     |       |       |       |       |
| 一丁目  | 356   | 881   | 413   | 468   |     |       |       |       |       |
| 二丁目  | 427   | 1,020 | 496   | 524   | 岩崎台 | 2,346 | 6,115 | 3,016 | 3,099 |
| 三丁目  | 405   | 982   | 484   | 498   | 一丁目 | 689   | 1,921 | 930   | 991   |
| 四丁目  | 384   | 1,083 | 537   | 546   | 二丁目 | 713   | 1,811 | 886   | 925   |
|      |       |       |       |       | 三丁目 | 548   | 1,375 | 700   | 675   |
|      |       |       |       |       | 四丁目 | 396   | 1,008 | 500   | 508   |
| 梅森台  | 1,229 | 2,784 | 1,394 | 1,390 |     |       |       |       |       |
| 一丁目  | 153   | 339   | 175   | 164   |     |       |       |       |       |
| 二丁目  | 403   | 907   | 448   | 459   |     |       |       |       |       |

| 町名          | 世帯数          | 人口           |              |              | 町名          | 世帯数          | 人口           |              |              |
|-------------|--------------|--------------|--------------|--------------|-------------|--------------|--------------|--------------|--------------|
|             |              | 総数           | 男            | 女            |             |              | 総数           | 男            | 女            |
| <b>栄</b>    | <b>2,961</b> | <b>7,694</b> | <b>3,776</b> | <b>3,918</b> | <b>米野木台</b> | <b>1,902</b> | <b>4,447</b> | <b>2,310</b> | <b>2,137</b> |
| 一丁目         | 410          | 1,001        | 494          | 507          | 一丁目         | 573          | 1,034        | 572          | 462          |
| 二丁目         | 775          | 1,978        | 962          | 1,016        | 二丁目         | 534          | 1,360        | 706          | 654          |
| 三丁目         | 778          | 2,034        | 1,003        | 1,031        | 三丁目         | 191          | 398          | 209          | 189          |
| 四丁目         | 814          | 2,218        | 1,087        | 1,131        | 四丁目         | 124          | 334          | 159          | 175          |
| 五丁目         | 184          | 463          | 230          | 233          | 五丁目         | 323          | 827          | 419          | 408          |
|             |              |              |              |              | 六丁目         | 157          | 494          | 245          | 249          |
| <b>藤塚</b>   | <b>2,045</b> | <b>5,190</b> | <b>2,590</b> | <b>2,600</b> |             |              |              |              |              |
| 一丁目         | 287          | 716          | 345          | 371          |             |              |              |              |              |
| 二丁目         | 199          | 572          | 287          | 285          |             |              |              |              |              |
| 三丁目         | 528          | 1,355        | 690          | 665          |             |              |              |              |              |
| 四丁目         | 110          | 285          | 142          | 143          |             |              |              |              |              |
| 五丁目         | 370          | 956          | 479          | 477          |             |              |              |              |              |
| 六丁目         | 354          | 870          | 421          | 449          |             |              |              |              |              |
| 七丁目         | 197          | 436          | 226          | 210          |             |              |              |              |              |
| <b>赤池南</b>  | <b>744</b>   | <b>2,009</b> | <b>998</b>   | <b>1,011</b> |             |              |              |              |              |
| 一丁目         | 325          | 867          | 424          | 443          |             |              |              |              |              |
| 二丁目         | 419          | 1,142        | 574          | 568          |             |              |              |              |              |
| <b>浅田平子</b> | <b>1,034</b> | <b>2,263</b> | <b>1,232</b> | <b>1,031</b> |             |              |              |              |              |
| 一丁目         | 252          | 426          | 287          | 139          |             |              |              |              |              |
| 二丁目         | 363          | 817          | 417          | 400          |             |              |              |              |              |
| 三丁目         | 419          | 1,020        | 528          | 492          |             |              |              |              |              |
| <b>竹の山</b>  | <b>1,801</b> | <b>4,454</b> | <b>2,219</b> | <b>2,235</b> |             |              |              |              |              |
| 一丁目         | 210          | 295          | 144          | 151          |             |              |              |              |              |
| 二丁目         | 542          | 1,318        | 646          | 672          |             |              |              |              |              |
| 三丁目         | 294          | 858          | 435          | 423          |             |              |              |              |              |
| 四丁目         | 436          | 1,129        | 558          | 571          |             |              |              |              |              |
| 五丁目         | 319          | 854          | 436          | 418          |             |              |              |              |              |

注：表中「一」は小地区名がないところです。

資料：市民課

※居住のない小地区は表示してありません。

(4) 人口移動の推移

前年10月1日から当年9月30日まで (単位: 人)

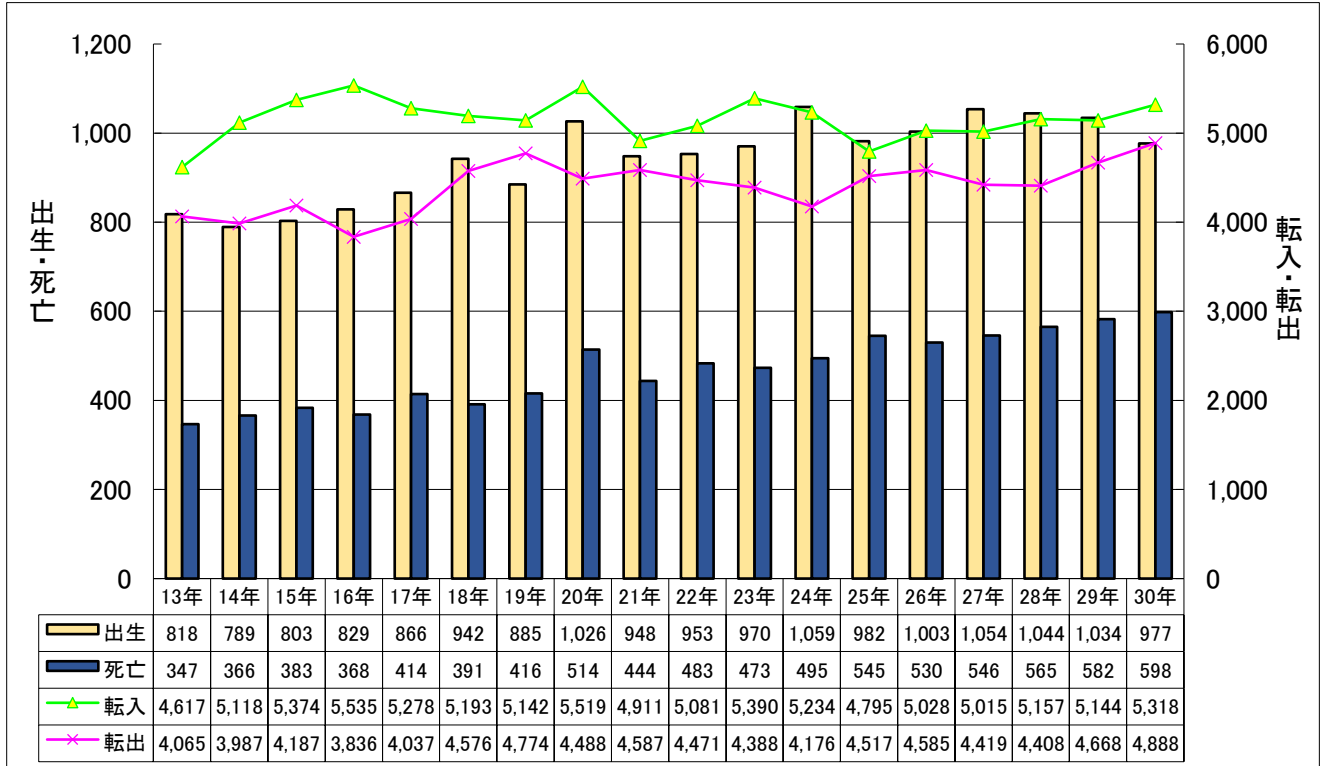

(5) 年齢 (5歳階級) 男女別人口

平成31年4月1日現在 (単位: 人)

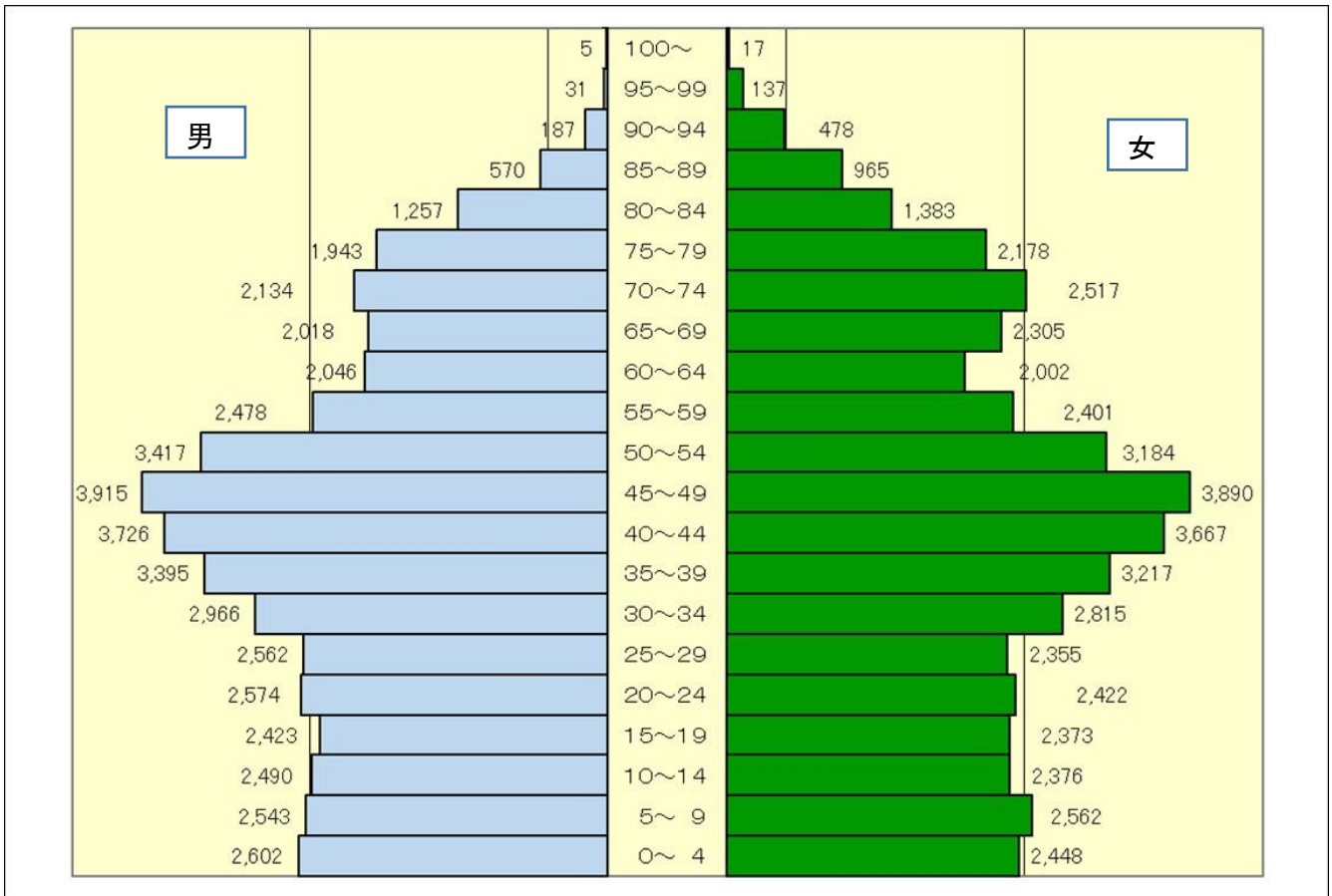

資料: 市民課

### 3. 国勢調査

#### (1) 人口及び世帯数の推移

各年10月1日現在

| 年  | 区分 | 世帯数           | 人口            |               |               | 1世帯当たり<br>人員(人) | 女100人に<br>対する人口性<br>比(人) | 対前回<br>人口増減率<br>(%) | 人口密度<br>(人/km <sup>2</sup> ) |
|----|----|---------------|---------------|---------------|---------------|-----------------|--------------------------|---------------------|------------------------------|
|    |    |               | 総数            | 男             | 女             |                 |                          |                     |                              |
| 大正 | 9  | 1,542         | 7,518         | 3,815         | 3,703         | 4.9             | 103                      | -                   | 215.4                        |
|    | 14 | 1,543         | 7,434         | 3,766         | 3,668         | 4.8             | 103                      | △ 1.1               | 213.0                        |
| 昭和 | 5  | 1,550         | 7,663         | 3,917         | 3,746         | 4.9             | 105                      | 3.1                 | 219.6                        |
|    | 10 | 1,560         | 7,736         | 3,959         | 3,777         | 5.0             | 105                      | 1.0                 | 221.7                        |
|    | 15 | 1,573         | 8,055         | 4,151         | 3,904         | 5.1             | 106                      | 4.1                 | 230.8                        |
|    | 22 | 2,194         | 10,946        | 5,450         | 5,496         | 5.0             | 99                       | 35.9                | 313.6                        |
|    | 25 | 2,120         | 10,880        | 5,465         | 5,415         | 5.1             | 101                      | △ 0.6               | 311.7                        |
|    | 30 | 2,170         | 10,816        | 5,401         | 5,415         | 5.0             | 100                      | △ 0.6               | 309.9                        |
|    | 35 | 2,243         | 11,187        | 5,694         | 5,493         | 5.0             | 104                      | 3.4                 | 320.5                        |
|    | 40 | 2,927         | 13,573        | 6,905         | 6,668         | 4.6             | 104                      | 21.3                | 388.9                        |
|    | 45 | 5,160         | 21,486        | 11,254        | 10,232        | 4.2             | 110                      | 58.3                | 615.6                        |
|    | 50 | 8,229         | 32,732        | 17,119        | 15,613        | 4.0             | 110                      | 52.3                | 937.9                        |
|    | 55 | 12,683        | 41,024        | 21,260        | 19,764        | 3.2             | 108                      | 25.3                | 1,175.5                      |
|    | 60 | 13,898        | 44,802        | 23,046        | 21,756        | 3.2             | 106                      | 9.2                 | 1,283.7                      |
| 平成 | 2  | 17,104        | 50,335        | 25,680        | 24,655        | 2.9             | 104                      | 12.3                | 1,442.3                      |
|    | 7  | 21,992        | 60,311        | 30,362        | 29,949        | 2.7             | 101                      | 19.8                | 1,728.1                      |
|    | 12 | 26,215        | 70,188        | 35,431        | 34,757        | 2.7             | 102                      | 16.4                | 2,011.1                      |
|    | 17 | 30,342        | 78,591        | 39,668        | 38,923        | 2.6             | 102                      | 12.0                | 2,251.9                      |
|    | 22 | 33,418        | 84,237        | 42,137        | 42,100        | 2.5             | 100                      | 7.2                 | 2,413.7                      |
|    | 27 | <b>34,210</b> | <b>87,977</b> | <b>43,723</b> | <b>44,254</b> | <b>2.6</b>      | <b>99</b>                | <b>4.4</b>          | <b>2,520.1</b>               |

資料：国勢調査

注：人口密度は、平成26年10月1日以降の市面積は34.91km<sup>2</sup>、それ以前は34.90km<sup>2</sup>で算出しています。この面積変更は計測方法の精度が向上したことによるものです。

## (2) 産業分類別就業者数(15歳以上)

各年10月1日現在(単位:人)

| 区 分       | 年 | 平成22年  |        |        |        | 平成27年  |        |        |        |
|-----------|---|--------|--------|--------|--------|--------|--------|--------|--------|
|           |   | 総 数    | 構成比    | 男      | 女      | 総 数    | 構成比    | 男      | 女      |
| 総 数       |   | 41,080 | 100.0% | 24,522 | 16,558 | 42,128 | 100.0% | 24,478 | 17,650 |
| 第一次産業     |   | 341    | 0.9%   | 211    | 130    | 320    | 0.8%   | 208    | 112    |
| 農 業       |   | 336    | 0.9%   | 206    | 130    | 316    | 0.8%   | 205    | 111    |
| 林 業       |   | 4      | 0.0%   | 4      | 0      | 3      | 0.0%   | 2      | 1      |
| 漁 業       |   | 1      | 0.0%   | 1      | 0      | 1      | 0.0%   | 1      | 0      |
| 第二次産業     |   | 10,617 | 27.9%  | 8,376  | 2,241  | 11,782 | 29.2%  | 9,291  | 2,491  |
| 鉱 業       |   | 6      | 0.0%   | 5      | 1      | 3      | 0.0%   | 2      | 1      |
| 建 設 業     |   | 2,926  | 7.7%   | 2,407  | 519    | 2,877  | 7.1%   | 2,328  | 549    |
| 製 造 業     |   | 7,685  | 20.2%  | 5,964  | 1,721  | 8,902  | 22.1%  | 6,961  | 1,941  |
| 第三次産業     |   | 27,080 | 71.2%  | 14,147 | 12,933 | 28,261 | 70.0%  | 13,967 | 14,294 |
| 電気・ガス・水道業 |   | 238    | 0.6%   | 186    | 52     | 231    | 0.6%   | 186    | 45     |
| 運輸・通信業    |   | 2,677  | 7.0%   | 2,058  | 619    | 2,789  | 6.9%   | 2,137  | 652    |
| 卸売・小売業    |   | 7,086  | 18.6%  | 3,868  | 3,218  | 6,679  | 16.5%  | 3,389  | 3,290  |
| 金融・保険業    |   | 986    | 2.6%   | 455    | 531    | 949    | 2.4%   | 406    | 543    |
| 不 動 産 業   |   | 780    | 2.1%   | 498    | 282    | 935    | 2.3%   | 563    | 372    |
| サ ー ビ ス 業 |   | 14,226 | 37.4%  | 6,370  | 7,856  | 15,547 | 38.5%  | 6,519  | 9,028  |
| 公 務       |   | 1,087  | 2.9%   | 712    | 375    | 1,131  | 2.8%   | 767    | 364    |
| 分 類 不 能   |   | 3,042  | 7.4%   | 1,788  | 1,254  | 1,765  | 4.2%   | 1,012  | 753    |

注：構成比は産業大分類「分類不能の産業」を除いて算出しています。

資料：国勢調査

## (3) 住宅の建て方・所有の関係別住宅に住む一般世帯数

平成27年10月1日現在(単位:世帯)

|                 | 総数     | 一戸建    | 長屋建 | 共同住宅   | その他 |
|-----------------|--------|--------|-----|--------|-----|
| 住宅に住む一般世帯       | 33,140 | 19,505 | 292 | 13,296 | 47  |
| 主世帯             | 32,984 | 19,401 | 289 | 13,248 | 46  |
| 持ち家             | 23,183 | 19,036 | 36  | 4,095  | 16  |
| 公営・都市再生機構・公社の借家 | 254    | -      | -   | 254    | -   |
| 民営の借家           | 9,095  | 311    | 232 | 8,530  | 22  |
| 給与住宅            | 452    | 54     | 21  | 369    | 8   |
| 間借り             | 156    | 104    | 3   | 48     | 1   |

資料：国勢調査

## (4) 流出入人口・昼間人口

各年10月1日現在(単位:人)

| 区分<br>年 | A 夜間人口 | B 流出口  |        |       | C 流入人口 |        |        | D 流入超過人口<br>(C-B) | E 昼間人口<br>(A+D) | F 昼夜間人口比率<br>(E/A×100) |
|---------|--------|--------|--------|-------|--------|--------|--------|-------------------|-----------------|------------------------|
|         |        | 総数     | 通勤     | 通学    | 総数     | 通勤     | 通学     |                   |                 |                        |
| 50      | 32,736 | 9,489  | 7,712  | 1,777 | 10,564 | 2,638  | 7,926  | 1,075             | 33,811          | 103.3                  |
| 55      | 40,996 | 12,793 | 10,559 | 2,234 | 14,933 | 4,362  | 10,571 | 2,140             | 43,136          | 105.2                  |
| 60      | 44,798 | 15,528 | 12,648 | 2,880 | 18,495 | 5,984  | 12,511 | 2,967             | 47,765          | 106.6                  |
| 2       | 50,255 | 19,813 | 16,054 | 3,759 | 25,236 | 9,635  | 15,601 | 5,423             | 55,678          | 110.8                  |
| 7       | 60,307 | 24,795 | 21,143 | 3,652 | 27,365 | 13,057 | 14,308 | 2,570             | 62,877          | 104.3                  |
| 12      | 70,059 | 27,098 | 23,865 | 3,233 | 27,815 | 14,942 | 12,873 | 717               | 70,776          | 101.0                  |
| 17      | 78,399 | 28,401 | 25,322 | 3,079 | 27,674 | 16,381 | 11,293 | △ 727             | 77,672          | 99.1                   |
| 22      | 84,237 | 29,503 | 26,184 | 3,319 | 29,221 | 18,086 | 11,135 | △ 282             | 83,955          | 99.7                   |
| 27      | 87,977 | 32,193 | 28,466 | 3,727 | 28,766 | 18,879 | 9,887  | △ 3,427           | 84,550          | 96.1                   |

資料：国勢調査

## (5) 従業・通学地別流出人口(15歳以上)

平成27年10月1日現在(単位:人)

| 常住地による従業・通学<br>市 区 町 村 | 総 数    | 就業者    | 通学者   |
|------------------------|--------|--------|-------|
| 日進市に常住する就業者・通学者        | 47,856 | 42,128 | 5,728 |
| 日進市内で従業・通学             | 14,548 | 12,485 | 2,063 |
| 流 出 総 数                | 32,135 | 28,613 | 3,522 |
| 県 内                    | 31,192 | 27,829 | 3,363 |
| 名 古 屋 市                | 16,869 | 14,553 | 2,316 |
| 千 種 区                  | 1,564  | 1,114  | 450   |
| 東 区                    | 884    | 712    | 172   |
| 北 区                    | 263    | 239    | 24    |
| 西 区                    | 463    | 413    | 50    |
| 中 村 区                  | 1,328  | 1,147  | 181   |
| 中 区                    | 3,365  | 3,260  | 105   |
| 昭 和 区                  | 1,321  | 981    | 340   |
| 瑞 穂 区                  | 624    | 463    | 161   |
| 熱 田 区                  | 367    | 310    | 57    |
| 中 川 区                  | 266    | 257    | 9     |
| 港 区                    | 369    | 358    | 11    |
| 南 区                    | 377    | 342    | 35    |
| 守 山 区                  | 435    | 384    | 51    |
| 緑 区                    | 704    | 691    | 13    |
| 名 東 区                  | 2,298  | 2,041  | 257   |
| 天 白 区                  | 2,241  | 1,841  | 400   |
| 瀬 戸 市                  | 489    | 417    | 72    |
| 春 日 井 市                | 395    | 325    | 70    |
| 刈 谷 市                  | 696    | 649    | 47    |
| 豊 田 市                  | 4,933  | 4,720  | 213   |
| 尾 張 旭 市                | 255    | 248    | 7     |
| 豊 明 市                  | 406    | 364    | 42    |
| み よ し 市                | 1,876  | 1,780  | 96    |
| 長 久 手 市                | 1,892  | 1,663  | 229   |
| 東 郷 町                  | 1,403  | 1,260  | 143   |
| その他の市町村                | 1,978  | 1,850  | 128   |
| 他 県                    | 766    | 637    | 129   |

資料：国勢調査

- 注：1. 日進市に常住する就業者・通学者には従業地・通学地「不詳」を含みます。  
2. 流出総数には従業・通学市区町村「不詳・外国」を含みます。

## (6) 常住地別流入人口(15歳以上)

平成27年10月1日現在(単位:人)

| 従業・通学地による常住<br>市 区 町 村 | 総 数    | 就業者    | 通学者    |
|------------------------|--------|--------|--------|
| 日進市で従業・通学する者           | 44,627 | 32,541 | 12,086 |
| 日進市内に常住                | 14,548 | 12,485 | 2,063  |
| 流 入 総 数                | 28,729 | 18,879 | 9,850  |
| 県 内                    | 25,687 | 17,870 | 7,817  |
| 名古屋市                   | 10,851 | 7,879  | 2,972  |
| 千種区                    | 679    | 506    | 173    |
| 東区                     | 186    | 127    | 59     |
| 北区                     | 323    | 209    | 114    |
| 西区                     | 334    | 207    | 127    |
| 中村区                    | 273    | 166    | 107    |
| 中区                     | 175    | 126    | 49     |
| 昭和区                    | 514    | 358    | 156    |
| 瑞穂区                    | 375    | 270    | 105    |
| 熱田区                    | 160    | 103    | 57     |
| 中川区                    | 438    | 233    | 205    |
| 港区                     | 259    | 142    | 117    |
| 南区                     | 396    | 270    | 126    |
| 守山区                    | 633    | 472    | 161    |
| 緑区                     | 1,458  | 1,165  | 293    |
| 名東区                    | 2,350  | 1,692  | 658    |
| 天白区                    | 2,298  | 1,833  | 465    |
| 瀬戸市                    | 1,004  | 802    | 202    |
| 春日井市                   | 715    | 462    | 253    |
| 刈谷市                    | 342    | 239    | 103    |
| 豊田市                    | 1,715  | 1,117  | 598    |
| 尾張旭市                   | 601    | 473    | 128    |
| 豊明市                    | 485    | 413    | 72     |
| みよし市                   | 1,173  | 988    | 185    |
| 長久手市                   | 1,799  | 1,248  | 551    |
| 東郷町                    | 2,037  | 1,779  | 258    |
| その他の市町村                | 4,965  | 2,470  | 2,495  |
| 他 県                    | 3,042  | 1,009  | 2,033  |

資料：国勢調査

注：日進市で就業者・通学する者には従業地・通学地「不詳・外国」で当地に常住している者を含みます。



#### 4. 農業

##### (1) 農家数・農家就業人口及び経営耕地面積

(単位: 農家数=戸、人口=人、面積=ha)

| 年  | 販売農家数 | 専業農家 | 兼業農家  |       |     | 農業就業人口 | 経営耕地面積 |     |     |    |
|----|-------|------|-------|-------|-----|--------|--------|-----|-----|----|
|    |       |      | 第1種兼業 | 第2種兼業 |     |        | 田      | 畑   | 樹園地 |    |
| 17 | 480   | 72   | 408   | 54    | 354 | 777    | 331    | 237 | 74  | 20 |
| 22 | 415   | 58   | 357   | 19    | 338 | 537    | 274    | 194 | 62  | 19 |
| 27 | 357   | 69   | 288   | 12    | 276 | 465    | 280    | 199 | 63  | 18 |

資料: 農林業センサス

注:

- 「農家」とは経営耕地面積が10a以上又は農産物販売金額が15万円以上の世帯をいいます。
- 「販売農家」とは、経営耕地面積が30a以上又は農産物販売金額が50万円以上の農家をいいます。
- 「専業農家」とは、世帯員のなかに兼業従事者が1人もいない農家をいいます。
- 「兼業農家」とは、世帯員のなかに兼業従事者が1人以上いる農家をいいます。
- 「第1種兼業農家」とは、農業所得を主とする兼業農家をいいます。
- 「第2種兼業農家」とは、農業所得を従とする兼業農家をいいます。
- 「農業就業人口」とは、15歳以上の農家世帯員のうち、調査期日前1年間に農業のみに従事した者又は農業と兼業の双方に従事したが、農業の従事日数の方が多き者をいいます。

##### (2) 経営耕地面積規模別経営体数

(単位: 戸)

| 区分<br>年 | 総農家数 | 自給的農家 | 経営体数(以上～未満) |         |         |         |         |         |         |          |           |          |
|---------|------|-------|-------------|---------|---------|---------|---------|---------|---------|----------|-----------|----------|
|         |      |       | 計           | 0.5ha未満 | 0.5～1.0 | 1.0～1.5 | 1.5～2.0 | 2.0～3.0 | 3.0～5.0 | 5.0～10.0 | 10.0～20.0 | 20.0ha以上 |
| 17      | 934  | 454   | 483         | 213     | 220     | 36      | 7       | 2       | 2       | 2        | 1         | -        |
| 22      | 891  | 476   | 420         | 180     | 192     | 32      | 11      | 3       | 1       | 1        | -         | -        |
| 27      | 817  | 460   | 360         | 162     | 156     | 25      | 6       | 6       | 2       | 1        | 1         | 1        |

資料: 農林業センサス

注:

8. 「農業経営体」とは、以下の(1)、(2)又は(3)のいずれかに該当する事業を行う者をいいます。

- 経営耕地面積が30アール以上の規模の農業
- 農作物の作付面積又は栽培面積、家畜の飼養頭羽数又は出荷羽数、その他の事業の規模が次の農林業経営体の外形基準以上の農業
  - 露地野菜作付面積 15アール
  - 施設野菜栽培面積 350平方メートル
  - 果樹栽培面積 10アール
  - 露地花き栽培面積 10アール
  - 施設花き栽培面積 250平方メートル
  - 搾乳牛飼養頭数 1頭
  - 肥育牛飼養頭数 1頭
  - 豚飼養頭数 15頭
  - 採卵鶏飼養羽数 150羽
  - ブロイラー年間出荷羽数 1,000羽
  - その他 調査期日前1年間における農業生産物の総販売額50万円に相当する事業の規模
- 農作業の受託の事業

## 5. 事業所

### (1) 産業分類・経営組織別事業所数及び従業者数

平成26年7月1日現在

| 産 業 分 類             | 総 数   |             | 民 営   |             | 国・地方公共団体 |             |
|---------------------|-------|-------------|-------|-------------|----------|-------------|
|                     | 事業所数  | 従業者数<br>(人) | 事業所数  | 従業者数<br>(人) | 事業所数     | 従業者数<br>(人) |
| 平成 8 年 10 月 1 日     | 2,165 | 23,053      | 2,111 | 21,385      | 54       | 1,668       |
| 平成 13 年 10 月 1 日    | 2,274 | 25,096      | 2,215 | 23,336      | 59       | 1,760       |
| 平成 18 年 10 月 1 日    | 2,314 | 28,842      | 2,250 | 27,182      | 64       | 1,660       |
| 平成 21 年 7 月 1 日     | 2,459 | 31,280      | 2,390 | 29,361      | 69       | 1,919       |
| 平成 26 年 7 月 1 日     | 2,473 | 32,677      | 2,406 | 31,001      | 67       | 1,676       |
| 農 林 漁 業             | 7     | 74          | 7     | 74          | -        | -           |
| 鉱業, 採石業, 砂利採取業      | -     | -           | -     | -           | -        | -           |
| 建 設 業               | 250   | 1,936       | 250   | 1,936       | -        | -           |
| 製 造 業               | 209   | 4,247       | 209   | 4,247       | -        | -           |
| 電気・ガス・熱供給・水道業       | 8     | 89          | 5     | 55          | 3        | 34          |
| 情 報 通 信 業           | 24    | 1,124       | 24    | 1,124       | -        | -           |
| 運 輸 業 , 郵 便 業       | 38    | 1,483       | 35    | 1,125       | 3        | 358         |
| 卸 売 業 , 小 売 業       | 536   | 5,973       | 536   | 5,973       | -        | -           |
| 金 融 業 , 保 険 業       | 27    | 237         | 26    | 235         | 1        | 2           |
| 不 動 産 業 , 物 品 賃 貸 業 | 191   | 605         | 191   | 605         | -        | -           |
| 学術研究, 専門・技術サービス業    | 95    | 946         | 92    | 943         | 3        | 3           |
| 宿泊業, 飲食サービス業        | 292   | 3,224       | 291   | 3,220       | 1        | 4           |
| 生活関連サービス業, 娯楽業      | 199   | 1,171       | 196   | 1,171       | 3        | -           |
| 教 育 , 学 習 支 援 業     | 163   | 4,909       | 141   | 4,554       | 22       | 355         |
| 医 療 , 福 祉           | 270   | 4,115       | 252   | 3,657       | 18       | 458         |
| 複 合 サ ー ビ ス 事 業     | 15    | 421         | 15    | 421         | -        | -           |
| サービス業(他に分類されないもの)   | 140   | 1,685       | 136   | 1,661       | 4        | 24          |
| 公務(他に分類されるものを除く)    | 9     | 438         | -     | -           | 9        | 438         |

資料: 経済センサス-基礎調査

注: 経済センサス-基礎調査は平成21年から実施しており、平成8、13、18年は事業所・企業統計調査です。  
調査対象は同一ですが、調査手法が異なることから差数が全て増加・減少を示すものではありません。

(2)規模別事業所数・従業者数

平成26年7月1日現在

| 規模別       | 事業所数  | 従業者数(人) |
|-----------|-------|---------|
| 総数        | 2,473 | 32,677  |
| 民 営       | 2,406 | 31,001  |
| 国, 地方公共団体 | 67    | 1,676   |
| 1~4人      | 1,247 | 2,666   |
| 5~9人      | 545   | 3,550   |
| 10~29人    | 453   | 7,500   |
| 30~49人    | 111   | 4,176   |
| 50~99人    | 47    | 3,053   |
| 100~299人  | 42    | 7,147   |
| 300人以上    | 10    | 4,585   |
| 派遣従業者のみ   | 18    | -       |

資料:平成26年経済センサス-基礎調査

## 6. 工業

### (1) 製造業の産業中分類別事業所数・従業者数及び製造品出荷額等

平成24～26年12月31日現在、平成28～30年6月1日現在

| 産業中分類        | 事業所数      | 従業者数<br>(人)  | 製造品出荷額等(万円)       |                  |
|--------------|-----------|--------------|-------------------|------------------|
|              |           |              |                   | うち製造品出荷額         |
| 平成24年        | 100       | 3,905        | 10,156,223        | 8,801,158        |
| 平成25年        | 96        | 4,225        | 10,106,809        | 8,698,706        |
| 平成26年        | 88        | 3,997        | 10,286,100        | 9,531,246        |
| 平成28年        | 99        | 3,968        | 9,815,311         | 9,641,413        |
| 平成29年        | 85        | 4,603        | 10,121,008        | 9,317,466        |
| <b>平成30年</b> | <b>82</b> | <b>4,869</b> | <b>10,106,213</b> | <b>9,364,998</b> |
| 食料品          | 4         | 1,303        | 1,359,033         | 1,174,934        |
| 飲料・飼料        | -         | -            | -                 | -                |
| 繊維           | 1         | 21           | X                 | X                |
| 木材・木製品       | -         | -            | -                 | -                |
| 家具・装備品       | 1         | 14           | X                 | X                |
| パルプ・紙        | 2         | 51           | X                 | X                |
| 印刷           | 2         | 20           | X                 | X                |
| 化学           | 1         | 11           | X                 | X                |
| 石油・石炭        | -         | -            | -                 | -                |
| プラスチック       | 7         | 215          | 417,031           | 407,055          |
| ゴム製品         | 1         | 24           | X                 | X                |
| 皮革製品         | -         | -            | -                 | -                |
| 窯業・土石        | 1         | 21           | X                 | X                |
| 鉄鋼           | -         | -            | -                 | -                |
| 非鉄金属         | -         | -            | -                 | -                |
| 金属製品         | 23        | 586          | 1,085,597         | 912,755          |
| はん用機械        | 3         | 60           | 283,414           | 229,781          |
| 生産用機械        | 12        | 207          | 537,855           | 502,348          |
| 業務用機械        | 3         | 52           | 77,065            | 72,664           |
| 電子部品         | 1         | 520          | X                 | X                |
| 電気機械         | 4         | 123          | 315,920           | 293,613          |
| 情報通信機械       | 2         | 257          | X                 | X                |
| 輸送機械         | 13        | 1,333        | 4,823,405         | 4,679,692        |
| その他          | 1         | 51           | X                 | X                |

資料：工業統計調査、経済センサス活動調査(平成28年のみ)

注：従業者4人以上の事業所の数値です。

平成23、27年は調査を実施していません。

平成28年の「製造品出荷額等」の「うち製造品出荷額」については、「加工賃収入額」が含まれています。

## (2)規模別事業所数・従業者数及び製造品出荷額等

平成30年6月1日現在

| 規模別      | 事業所数 | 従業者数<br>(人) | 製造品出荷額等(万円) |           |
|----------|------|-------------|-------------|-----------|
|          |      |             |             | うち製造品出荷額  |
| 総数       | 82   | 4,869       | 10,106,213  | 9,364,998 |
| 4～9人     | 25   | 167         | 182,584     | 132,903   |
| 10～19人   | 25   | 362         | 733,035     | 539,119   |
| 20～29人   | 8    | 202         | 414,443     | 390,310   |
| 30～49人   | 8    | 305         | 737,684     | 728,974   |
| 50～99人   | 7    | 416         | 980,517     | 773,905   |
| 100～199人 | 4    | 523         | 1,126,721   | 946,858   |
| 200～299人 | 1    | 214         | X           | X         |
| 300～499人 | 1    | 494         | X           | X         |
| 500人以上   | 3    | 2,186       | 3,780,284   | 3,780,284 |

資料:工業統計調査

注:従業者4人以上の事業所の数値です。

## (3) 製造業の町別事業所数・従業者数及び製造品出荷額等

平成30年6月1日現在

| 町名   | 事業所数 | 従業者数(人) | 製造品出荷額等(万円) |
|------|------|---------|-------------|
| 総数   | 82   | 4,869   | 10,106,213  |
| 赤池町  | -    | -       | -           |
| 浅田町  | 13   | 941     | 1,617,165   |
| 梅森町  | 1    | 11      | X           |
| 蟹甲町  | 1    | 40      | X           |
| 折戸町  | 3    | 233     | 124,573     |
| 藤枝町  | 6    | 305     | 459,666     |
| 米野木町 | 6    | 632     | 2,248,300   |
| 三本木町 | 3    | 94      | 304,176     |
| 藤島町  | 7    | 1,257   | 1,411,021   |
| 本郷町  | 4    | 30      | 34,540      |
| 岩崎町  | 9    | 217     | 562,630     |
| 岩藤町  | 7    | 185     | 261,515     |
| 北新町  | 1    | 15      | X           |
| 南ヶ丘  | -    | -       | -           |
| 五色園  | 1    | 16      | X           |
| 梅森台  | -    | -       | -           |
| 東山   | -    | -       | -           |
| 藤塚   | 3    | 53      | 113,691     |
| 浅田平子 | 13   | 778     | 2,514,804   |
| 竹の山  | 4    | 62      | 83,160      |

資料:工業統計調査

注:従業者4人以上の事業所の数値です。

## 7. 商業

### (1)卸売・小売業の商店数・従業者数及び販売額の推移

商店数・従業者数

販売額(百万円)

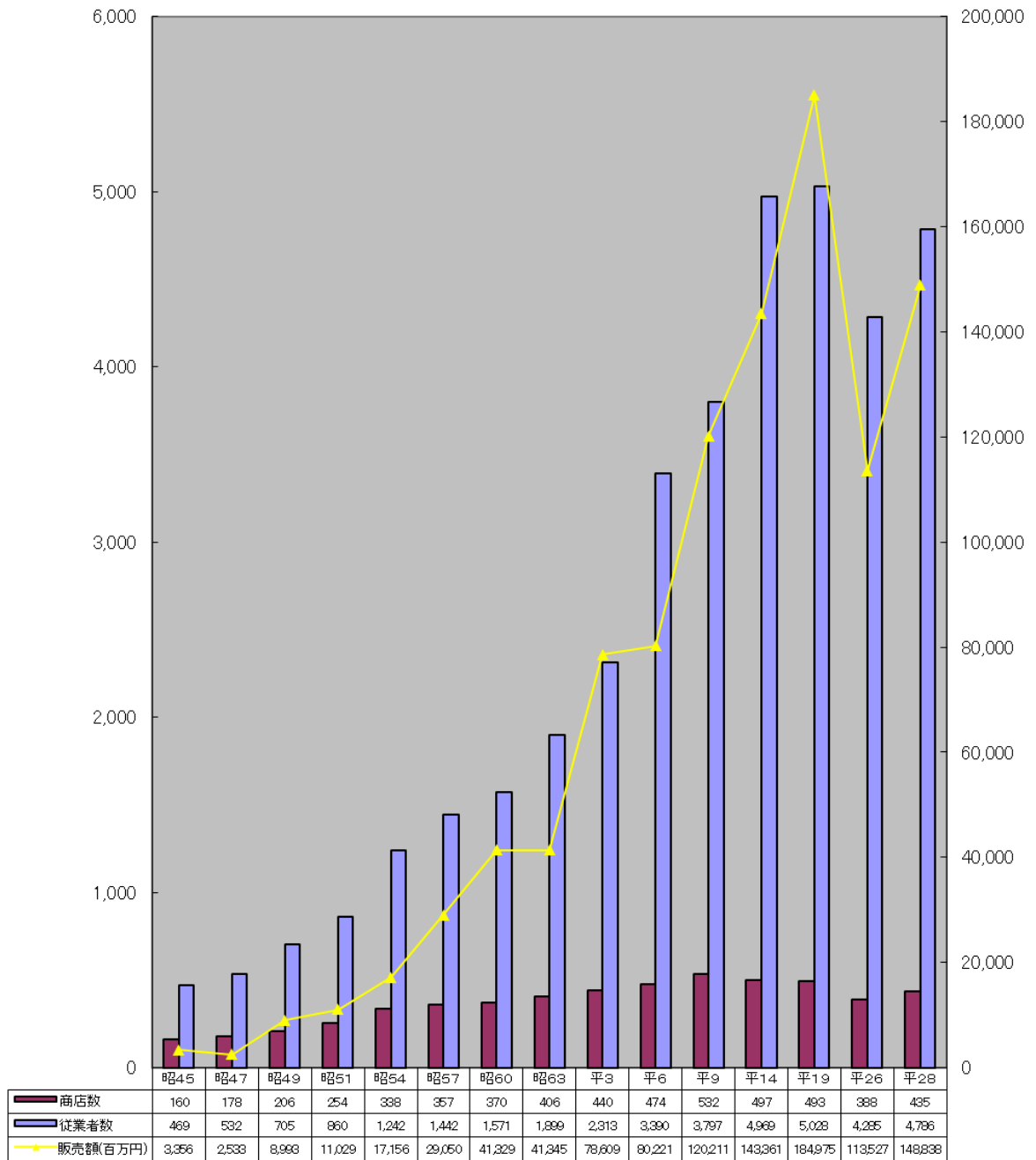

資料：商業統計調査、経済センサスー活動調査

## (2)卸売・小売業の産業分類別商店数・従業者数及び販売額

平成28年6月1日現在

| 産業分類   | 商店数                | 従業者数<br>(人) | 年間販売額(百万円) |               |        |
|--------|--------------------|-------------|------------|---------------|--------|
|        |                    |             |            | 対前回増加率<br>(%) |        |
| 総数     | 435                | 4,786       | 148,838    | 31.1%         |        |
| 卸売業    | 112                | 1,145       | 54,786     | 18.3%         |        |
| 小売業    | 323                | 3,641       | 94,052     | 39.9%         |        |
| 小売業の内訳 | 各種商品               | -           | -          | -             |        |
|        | 織物・衣服・身の回り品        | 34          | 277        | 3,269         | 17.2%  |
|        | 飲食料品               | 90          | 1,402      | 23,163        | 62.4%  |
|        | 機械器具(自動車・自転車含む)    | 63          | 593        | 40,095        | 79.3%  |
|        | その他の小売業            | 128         | 1,311      | 26,509        | -      |
|        | 家具・建具・畳            | 9           | 121        | 2,793         | -3.7%  |
|        | じゅう器               | 2           | 7          | X             | -      |
|        | 医薬品・化粧品            | 44          | 340        | 5,768         | 24.6%  |
|        | 農耕用品               | 1           | 14         | X             | -      |
|        | 燃料                 | 17          | 165        | 10,893        | 30.8%  |
|        | 書籍・文房具             | 17          | 320        | 1,927         | -18.2% |
|        | スポーツ用品・がん具・娯楽用品・楽器 | 6           | 23         | 264           | -23.7% |
|        | 写真機・時計・眼鏡          | 6           | 20         | 205           | 7.3%   |
|        | 他に分類されない小売業        | 26          | 301        | 4,247         | 2.7%   |
| 無店舗小売業 | 8                  | 58          | 1,015      | 5.9%          |        |

資料：経済センサスー活動調査

注：

前回調査は平成26年の商業統計調査です。



8. 教育

(1) 私立幼稚園の状況

各年5月1日現在

| 年度    | 区分 | 園数 | 学級数 | 教員数(人) |    | 幼児数(人) |     |     |     |
|-------|----|----|-----|--------|----|--------|-----|-----|-----|
|       |    |    |     | うち兼務者  | 総数 | 3歳     | 4歳  | 5歳  |     |
| 平成26年 |    | 6  | 52  | 104    | 24 | 1,570  | 499 | 514 | 557 |
| 平成27年 |    | 6  | 52  | 109    | 28 | 1,557  | 546 | 496 | 515 |
| 平成28年 |    | 6  | 52  | 113    | 23 | 1,528  | 482 | 547 | 499 |
| 平成29年 |    | 6  | 50  | 111    | 23 | 1,495  | 457 | 493 | 545 |
| 平成30年 |    | 6  | 49  | 110    | 24 | 1,436  | 490 | 456 | 490 |
| 令和元年  |    | 5  | 40  | 96     | 22 | 1,180  | 416 | 377 | 387 |

資料：学校基本調査（教育総務課）

(2) 幼保連携型認定こども園の状況

各年5月1日現在

| 年度   | 区分 | 園数 | 学級数 | 教員数(人) |    | 幼児数(人) |    |     |    |
|------|----|----|-----|--------|----|--------|----|-----|----|
|      |    |    |     | うち兼務者  | 総数 | 3歳     | 4歳 | 5歳  |    |
| 令和元年 |    | 1  | 10  | 39     | 23 | 256    | 95 | 100 | 61 |

資料：学校基本調査（教育総務課）

(3) 小学校の状況

各年5月1日現在

| 年度     | 区分 | 学級数 | うち特別支援学級 | 教員数 | 児童数   |       |       |       |       |       | 建築面積(m <sup>2</sup> ) | 敷地面積(m <sup>2</sup> ) |         |
|--------|----|-----|----------|-----|-------|-------|-------|-------|-------|-------|-----------------------|-----------------------|---------|
|        |    |     |          |     | 総数    | 1年    | 2年    | 3年    | 4年    | 5年    |                       |                       | 6年      |
| 平成26年  |    | 198 | 24       | 307 | 5,661 | 978   | 986   | 923   | 943   | 899   | 932                   | 76,143                | 231,807 |
| 平成27年  |    | 201 | 25       | 315 | 5,742 | 1,030 | 971   | 977   | 918   | 943   | 903                   | 75,860                | 231,807 |
| 平成28年  |    | 202 | 26       | 316 | 5,831 | 971   | 1,037 | 976   | 984   | 920   | 943                   | 76,932                | 231,807 |
| 平成29年  |    | 212 | 32       | 333 | 5,894 | 1,003 | 967   | 1,041 | 979   | 971   | 933                   | 76,932                | 231,807 |
| 平成30年  |    | 217 | 33       | 344 | 6,069 | 1,099 | 1,004 | 975   | 1,033 | 983   | 975                   | 76,932                | 231,807 |
| 令和元年   |    | 223 | 35       | 354 | 6,097 | 1,018 | 1,099 | 1,002 | 973   | 1,025 | 980                   | 76,932                | 231,807 |
| 西小学校   |    | 28  | 4        | 48  | 784   | 122   | 148   | 123   | 134   | 138   | 119                   | 6,886                 | 18,829  |
| 東小学校   |    | 23  | 3        | 33  | 601   | 116   | 118   | 91    | 103   | 86    | 87                    | 6,718                 | 24,063  |
| 北小学校   |    | 26  | 2        | 41  | 817   | 147   | 142   | 148   | 115   | 131   | 134                   | 6,734                 | 23,326  |
| 北小青葉分校 |    | 5   | 5        | 8   | 24    | 1     | 2     | 6     | 4     | 5     | 6                     | 565                   | 2,512   |
| 南小学校   |    | 30  | 3        | 45  | 966   | 160   | 178   | 155   | 144   | 161   | 168                   | 8,552                 | 29,632  |
| 相野山小学校 |    | 13  | 2        | 21  | 251   | 37    | 44    | 35    | 41    | 43    | 51                    | 6,498                 | 27,341  |
| 香久山小学校 |    | 27  | 5        | 49  | 719   | 107   | 125   | 108   | 127   | 130   | 122                   | 10,068                | 25,189  |
| 梨の木小学校 |    | 23  | 3        | 38  | 634   | 116   | 112   | 103   | 103   | 106   | 94                    | 11,392                | 45,859  |
| 赤池小学校  |    | 27  | 4        | 37  | 780   | 134   | 135   | 139   | 121   | 127   | 124                   | 10,697                | 15,953  |
| 竹の山小学校 |    | 21  | 4        | 34  | 521   | 78    | 95    | 94    | 81    | 98    | 75                    | 8,822                 | 19,103  |

資料：学校基本調査、教育総務課

注：建物面積：校舎・屋内運動場

## (4) 中学校の状況

各年5月1日現在

| 年度<br>学校名 | 区分 |  | 学級数       | うち特別支援学級  | 教員数        | 生徒数          |            |            |            | 建築面積<br>(㎡)   | 敷地面積<br>(㎡)    |
|-----------|----|--|-----------|-----------|------------|--------------|------------|------------|------------|---------------|----------------|
|           |    |  |           |           |            | 総数           | 1年         | 2年         | 3年         |               |                |
| 平成26年     |    |  | 85        | 13        | 178        | 2,614        | 887        | 857        | 870        | 37,853        | 105,266        |
| 平成27年     |    |  | 85        | 13        | 182        | 2,588        | 847        | 885        | 856        | 37,853        | 105,266        |
| 平成28年     |    |  | 85        | 13        | 187        | 2,591        | 852        | 852        | 887        | 37,853        | 105,266        |
| 平成29年     |    |  | 88        | 15        | 187        | 2,574        | 875        | 847        | 852        | 37,853        | 105,266        |
| 平成30年     |    |  | 90        | 16        | 185        | 2,581        | 856        | 872        | 853        | 37,853        | 105,266        |
| 令和元年      |    |  | <b>89</b> | <b>16</b> | <b>177</b> | <b>2,604</b> | <b>881</b> | <b>854</b> | <b>869</b> | <b>37,853</b> | <b>105,266</b> |
| 日進中学校     |    |  | 22        | 3         | 45         | 687          | 234        | 227        | 226        | 8,745         | 20,449         |
| 日進中学校青葉分校 |    |  | 4         | 4         | 13         | 15           | 7          | 5          | 3          | 915           | 2,512          |
| 日進西中学校    |    |  | 28        | 3         | 52         | 888          | 303        | 295        | 290        | 11,045        | 27,253         |
| 日進東中学校    |    |  | 21        | 3         | 41         | 612          | 200        | 206        | 206        | 8,253         | 34,160         |
| 日進北中学校    |    |  | 14        | 3         | 26         | 402          | 137        | 121        | 144        | 8,895         | 20,892         |

注: 1. 建物面積: 校舎・屋内運動場

資料: 学校基本調査、教育総務課

2. 北小学校分校と日進中分校は、同じ敷地のため敷地面積は同数値としました。

## (5) 高等学校の状況

各年5月1日現在

| 年度<br>学校名  | 区分 |  | 学級数       | 教員数(人)     |           | 生徒数<br>(人)   | 建築面積<br>(㎡)   | 敷地面積<br>(㎡)    |
|------------|----|--|-----------|------------|-----------|--------------|---------------|----------------|
|            |    |  |           |            | うち兼務者     |              |               |                |
| 平成26年      |    |  | 66        | 179        | 28        | 2,342        | 32,432        | 157,251        |
| 平成27年      |    |  | 68        | 182        | 31        | 2,410        | 32,432        | 157,251        |
| 平成28年      |    |  | 69        | 185        | 35        | 2,413        | 32,432        | 157,251        |
| 平成29年      |    |  | 70        | 189        | 33        | 2,467        | 32,432        | 157,251        |
| 平成30年      |    |  | 72        | 192        | 34        | 2,541        | 32,432        | 157,251        |
| 令和元年       |    |  | <b>72</b> | <b>197</b> | <b>36</b> | <b>2,583</b> | <b>32,432</b> | <b>157,251</b> |
| 県立日進高等学校   |    |  | 11        | 40         | 0         | 301          | 11,098        | 50,088         |
| 県立日進西高等学校  |    |  | 24        | 57         | 0         | 947          | 13,664        | 46,207         |
| 中部大学第一高等学校 |    |  | 37        | 100        | 36        | 1,335        | 7,670         | 60,956         |

資料: 各高等学校

## (6)市内大学の状況

各年5月1日現在

| 年度<br>学校名        | 区分  |       |       | 学部数   | 教員数(人)  |           |              | 学生数<br>(人) | 建築面積<br>(㎡) | 敷地面積<br>(㎡) |
|------------------|-----|-------|-------|-------|---------|-----------|--------------|------------|-------------|-------------|
|                  |     |       |       |       | 教員数     |           | 職員数          |            |             |             |
|                  |     |       |       |       | 専任      | 非常勤       |              |            |             |             |
| 平成26年            | 24  | 685   | 1,232 | 356   | 19,324  | 324,211   | 1,429,681    |            |             |             |
| 平成27年            | 24  | 694   | 1,277 | 348   | 18,662  | 323,603   | 1,428,775    |            |             |             |
| 平成28年            | 24  | 692   | 1,178 | 367   | 18,070  | 322,702   | 1,430,925    |            |             |             |
| 平成29年            | 23  | 683   | 1,206 | 360   | 18,333  | 323,355   | 1,430,925    |            |             |             |
| 平成30年            | 23  | 670   | 1,158 | 342   | 18,217  | 323,356   | 1,430,925    |            |             |             |
| 令和元年             | 24  | 668   | 1,156 | 341   | 18,531  | 330,188   | 1,434,362    |            |             |             |
| 愛知学院大学【大学院を含む】   | 18  | 612   | 876   | 405   | 11,334  | 262,211   | 555,586      |            |             |             |
| (うち日進学舎分)        | (8) | (224) | (467) | (136) | (7,274) | (158,073) | (483,257)    |            |             |             |
| 名古屋商科大学【大学院を含む】  | 6   | 96    | 88    | 63    | 3,513   | 91,463    | 754,482      |            |             |             |
| (うち日進学舎分)        | (4) | (94)  | (64)  | (49)  | (2,744) | (71,766)  | (736,707)    |            |             |             |
| 名古屋外国語大学【大学院を含む】 | 4   | 174   | 353   | 61    | 4,777   | *1 53,870 | *2 } 153,146 |            |             |             |
| (うち日進学舎分)        | (4) | (174) | (353) | (61)  | (4,777) | (53,052)  | (127,651)    |            |             |             |
| 名古屋学芸大学【大学院を含む】  | 7   | 170   | 198   | 96    | 2,965   | 41,225    | *3 } 2,150   |            |             |             |
| (うち日進学舎分)        | (6) | (143) | (183) | (82)  | (2,754) | (35,916)  | (0)          |            |             |             |
| 椋山女学園大学【大学院を含む】  | 11  | 223   | 617   | 82    | 6,126   | 86,445    | 118,043      |            |             |             |
| (うち日進学舎分)        | (2) | (33)  | (89)  | (13)  | (982)   | (10,563)  | (61,252)     |            |             |             |

資料：各大学

注：

- ( )内の数及び年の合計数は日進学舎分です。
- \* 1は名古屋外国語大学、名古屋学芸大学の共用18,083㎡を含みます。  
\* 2は名古屋外国語大学及び名古屋学芸大学共用  
\* 3は名古屋学芸大学専用

9. 福祉

(1) 保育園の状況

各年4月1日現在

| 年度<br>園名      | 区分 |  |  | 職員数<br>(臨時除く) | 定員<br>(人)    | 入所児童数(人)     |            |            |            |            | 建築面積<br>(㎡)   | 敷地面積<br>(㎡)   |
|---------------|----|--|--|---------------|--------------|--------------|------------|------------|------------|------------|---------------|---------------|
|               |    |  |  |               |              | 総数           | 3歳未満       | 3歳         | 4歳         | 5歳         |               |               |
| 平成26年         |    |  |  | 180           | 1,701        | 1,449        | 404        | 325        | 350        | 370        | 13,983        | 48,831        |
| 平成27年         |    |  |  | 187           | 1,840        | 1,524        | 444        | 368        | 351        | 361        | 14,787        | 51,475        |
| 平成28年         |    |  |  | 193           | 1,852        | 1,553        | 444        | 347        | 397        | 365        | 14,787        | 51,475        |
| 平成29年         |    |  |  | 207           | 1,974        | 1,638        | 476        | 390        | 364        | 408        | 15,585        | 53,491        |
| 平成30年         |    |  |  | 203           | 2,026        | 1,647        | 488        | 382        | 404        | 373        | 15,863        | 54,007        |
| 令和元年          |    |  |  | <b>208</b>    | <b>1,977</b> | <b>1,640</b> | <b>433</b> | <b>402</b> | <b>398</b> | <b>408</b> | <b>15,633</b> | <b>50,857</b> |
| 西部保育園         |    |  |  | 16            | 200          | 173          | 37         | 45         | 46         | 45         | 1,329         | 5,900         |
| 北部保育園         |    |  |  | 17            | 192          | 157          | 38         | 39         | 39         | 41         | 1,585         | 4,000         |
| 中部保育園         |    |  |  | 17            | 164          | 148          | 28         | 40         | 39         | 41         | 1,520         | 4,081         |
| 新ラ田保育園        |    |  |  | 15            | 196          | 151          | 31         | 36         | 41         | 43         | 1,679         | 6,782         |
| 東部保育園         |    |  |  | 12            | 134          | 115          | 27         | 28         | 30         | 30         | 1,133         | 4,913         |
| 南部保育園         |    |  |  | 18            | 200          | 153          | 34         | 39         | 40         | 40         | 1,420         | 3,875         |
| 梅森保育園         |    |  |  | 12            | 122          | 103          | 22         | 30         | 25         | 26         | 830           | 3,486         |
| 三本木保育園        |    |  |  | 11            | 96           | 72           | 20         | 21         | 14         | 17         | 920           | 3,463         |
| 北新田保育園        |    |  |  | 11            | 108          | 91           | 29         | 20         | 19         | 23         | 1,070         | 3,045         |
| 米野木台西保育園      |    |  |  | 15            | 149          | 132          | 42         | 30         | 30         | 30         | 804           | 2,644         |
| (福)日東保育園      |    |  |  | 24            | 170          | 151          | 39         | 38         | 36         | 39         | 1,462         | 3,164         |
| (福)あかいけ屋下保育園  |    |  |  | 15            | 90           | 74           | 25         | 17         | 17         | 15         | 805           | 2,972         |
| (福)日進めばえ保育園   |    |  |  | 15            | 116          | 90           | 31         | 19         | 22         | 18         | 798           | 2,016         |
| (学)あずま♪ららら保育園 |    |  |  | 10            | 40           | 30           | 30         | -          | -          | -          | 278           | 516           |
| (学)香久山保育園     |    |  |  |               |              |              |            |            |            |            |               |               |

注: 1. 民間保育所4園を含みます。

資料: こども課

2. 香久山保育園は平成31年度から幼保連携型認定こども園に移行したため対象外です。

(2)国民健康保険加入状況

| 年度        | 加入世帯         |             | 被保険者          |             | 保険税(現年分)         |                |
|-----------|--------------|-------------|---------------|-------------|------------------|----------------|
|           | 世帯数<br>(世帯)  | 加入率<br>(%)  | 人数<br>(人)     | 加入率<br>(%)  | 調定額<br>(千円)      | 1人当たり平均<br>(円) |
| 25        | 10,261       | 30.4        | 18,044        | 21.0        | 1,621,756        | 89,878         |
| 26        | 10,220       | 29.7        | 17,631        | 20.2        | 1,567,741        | 88,920         |
| 27        | 10,037       | 28.6        | 17,040        | 19.3        | 1,514,595        | 88,885         |
| 28        | 9,718        | 27.2        | 16,153        | 18.1        | 1,573,433        | 97,408         |
| 29        | 9,514        | 26.1        | 15,496        | 17.2        | 1,545,817        | 99,756         |
| <b>30</b> | <b>9,256</b> | <b>25.0</b> | <b>14,768</b> | <b>16.2</b> | <b>1,529,285</b> | <b>103,554</b> |

資料：保険年金課

(3)国民健康保険給付状況

(単位：円)

| 年度        | 療養諸費用(療養の給付+療養費)老人保健除く |                      |                      |                   |               |
|-----------|------------------------|----------------------|----------------------|-------------------|---------------|
|           | 件数                     | 費用額                  | 保険者負担額               | 被保険者一人<br>当たりの費用額 | 1件当たりの<br>費用額 |
| 25        | 299,912                | 5,445,605,485        | 3,988,242,749        | 301,796           | 18,157        |
| 26        | 300,891                | 5,343,148,584        | 3,927,460,880        | 303,054           | 17,758        |
| 27        | 296,129                | 5,544,266,568        | 4,060,541,461        | 325,368           | 18,722        |
| 28        | 284,945                | 5,307,167,834        | 3,873,483,073        | 328,556           | 18,625        |
| 29        | 270,797                | 5,077,007,692        | 3,711,571,130        | 327,633           | 18,748        |
| <b>30</b> | <b>262,013</b>         | <b>5,029,296,546</b> | <b>3,678,445,019</b> | <b>340,554</b>    | <b>19,195</b> |

※ 下段に続く

続き

| 出産育児一時金   |                   | 葬祭費       |                  | 高額療養費        |                    |
|-----------|-------------------|-----------|------------------|--------------|--------------------|
| 件数        | 支給額               | 件数        | 支給額              | 件数           | 支給額                |
| 97        | 40,189,030        | 85        | 4,250,000        | 6,742        | 385,476,798        |
| 88        | 36,871,370        | 74        | 3,700,000        | 7,121        | 370,102,210        |
| 84        | 33,522,419        | 83        | 4,150,000        | 7,864        | 431,506,972        |
| 86        | 33,028,320        | 72        | 3,600,000        | 8,221        | 440,250,351        |
| 54        | 21,431,170        | 73        | 3,650,000        | 8,318        | 424,475,782        |
| <b>70</b> | <b>27,180,150</b> | <b>71</b> | <b>3,550,000</b> | <b>8,581</b> | <b>458,118,907</b> |

資料：保険年金課

## (4) 国民年金の加入状況

(単位:人)

| 区分<br>年度 | 総数            | 第1号被保険者      | 任意加入被保険者   | 第3号被保険者      |
|----------|---------------|--------------|------------|--------------|
| 25       | 19,435        | 9,822        | 166        | 9,447        |
| 26       | 19,254        | 9,672        | 150        | 9,432        |
| 27       | 19,060        | 9,512        | 152        | 9,396        |
| 28       | 18,504        | 9,070        | 157        | 9,277        |
| 29       | 18,208        | 8,874        | 149        | 9,185        |
| 30       | <b>18,088</b> | <b>8,803</b> | <b>156</b> | <b>9,129</b> |

注: 第1号被保険者・・・農林漁業や自営業の人とその配偶者

資料: 日本年金機構

第3号被保険者・・・サラリーマンの被扶養配偶者

## (5) 国民年金の受給状況

(単位:件・円)

| 区分<br>年度 | 総 額           |                       | 老 齢 関 係       |                       | 障 害 関 係    |                    |
|----------|---------------|-----------------------|---------------|-----------------------|------------|--------------------|
|          | 件数            | 金額                    | 件数            | 金額                    | 件数         | 金額                 |
| 25       | 15,992        | 10,904,381,100        | 15,183        | 10,230,488,000        | 616        | 533,738,100        |
| 26       | 16,676        | 11,229,024,800        | 15,841        | 10,544,355,800        | 612        | 527,719,100        |
| 27       | 16,928        | 11,677,987,174        | 16,053        | 10,955,771,724        | 648        | 557,201,850        |
| 28       | 17,635        | 12,101,633,363        | 16,744        | 11,358,619,600        | 692        | 593,240,550        |
| 29       | 18,145        | 12,451,321,915        | 17,225        | 11,681,944,240        | 732        | 628,181,425        |
| 30       | <b>18,415</b> | <b>12,681,959,479</b> | <b>17,445</b> | <b>11,869,729,987</b> | <b>780</b> | <b>669,063,075</b> |

※ 下段に続く

続き

| 遺族関係       |                    | 寡婦関係      |                  |
|------------|--------------------|-----------|------------------|
| 件数         | 金額                 | 件数        | 金額               |
| 176        | 132,383,300        | 17        | 7,771,700        |
| 207        | 149,777,300        | 16        | 7,172,600        |
| 212        | 158,310,800        | 15        | 6,702,800        |
| 187        | 144,479,500        | 12        | 5,293,713        |
| 177        | 136,490,006        | 11        | 4,706,244        |
| <b>180</b> | <b>138,827,906</b> | <b>10</b> | <b>4,338,511</b> |

注:

資料: 日本年金機構

1. 老齢関係には、老齢年金・5年年金・通算老齢年金・老齢基礎年金・老齢福祉年金を含みます。
2. 障害関係には、障害年金・障害基礎年金を含みます。
3. 遺族関係には、母子年金・遺児年金・遺族基礎年金を含みます。

## 10. 保健環境

### (1) 出生の状況

| 年  | 出生数   |     |     |      | 乳児死亡数 |     | 新生児死亡数 |     |
|----|-------|-----|-----|------|-------|-----|--------|-----|
|    | 総数    | 男   | 女   | 率    | 総数    | 率   | 総数     | 率   |
| 27 | 1,058 | 551 | 507 | 12.0 | 3     | 2.8 | 2      | 1.9 |
| 28 | 1,034 | 550 | 484 | 11.6 | 0     | 0.0 | 0      | 0.0 |
| 29 | 1,004 | 513 | 491 | 11.1 | 0     | 0.0 | 0      | 0.0 |

資料：愛知県衛生年報

注：出生率は人口千対、乳児死亡率・新生児死亡率は出生千対

### (2) 死因別死亡者数

| 年    | 区分   | 総数    | 脳血管疾患 | 悪性新生物 | 心疾患  | 老衰  | 不慮の事故 | 肺炎   | 自殺  | 高血圧性疾患 | 結核  | 慢性閉塞性肺疾患 | その他  |
|------|------|-------|-------|-------|------|-----|-------|------|-----|--------|-----|----------|------|
|      | 27   | 件数    | 581   | 49    | 162  | 97  | 22    | 13   | 62  | 7      | 0   | 1        | 5    |
| 構成比% |      | 100.0 | 8.4   | 27.9  | 16.7 | 3.8 | 2.2   | 10.7 | 1.2 | 0.0    | 0.2 | 0.9      | 28.1 |
| 28   | 件数   | 559   | 44    | 188   | 84   | 25  | 9     | 43   | 9   | 4      | 1   | 4        | 148  |
|      | 構成比% | 100.0 | 7.9   | 33.6  | 15.0 | 4.5 | 1.6   | 7.7  | 1.6 | 0.7    | 0.2 | 0.7      | 26.5 |
| 29   | 件数   | 587   | 44    | 164   | 80   | 44  | 11    | 38   | 8   | 3      | 0   | 6        | 189  |
|      | 構成比% | 100.0 | 7.5   | 27.9  | 13.6 | 7.5 | 1.9   | 6.5  | 1.4 | 0.5    | 0.0 | 1.0      | 32.2 |

資料：愛知県衛生年報

### (3) ごみ収集資源回収状況

(単位:t)

| 年  | 区分 | ごみ収集量  |        |      |      |       | 資源回収量  |     |
|----|----|--------|--------|------|------|-------|--------|-----|
|    |    | 総搬入量   | 可燃ごみ   | 不燃ごみ | 粗大ごみ | 事業系   | うち 金属類 |     |
| 29 |    | 21,345 | 14,000 | 905  | 893  | 5,547 | 6,759  | 0   |
| 30 |    | 21,236 | 14,381 | 0    | 964  | 5,891 | 6,947  | 328 |

資料：環境課

注：平成30年度より、「不燃ごみ」を「金属類」に変更しました。

## 11. 治安

### (1) 犯罪発生状況

| 年    | 区分   | 総数    | 凶悪犯 | 粗暴犯 | 窃盗犯  | 知能犯 | 風俗犯 | その他  |
|------|------|-------|-----|-----|------|-----|-----|------|
|      | 29   | 件数    | 568 | 1   | 24   | 417 | 18  | 2    |
| 構成比% |      | 100.0 | 0.2 | 4.2 | 73.4 | 3.2 | 0.4 | 18.7 |
| 30   | 件数   | 450   | 2   | 23  | 338  | 13  | 1   | 73   |
|      | 構成比% | 100.0 | 0.4 | 5.1 | 75.1 | 2.9 | 0.2 | 16.2 |

資料：愛知警察署

## (2)交通事故発生状況

| 年         | 総件数          | 人身事故       |            |          |          |            |            | 物損事故<br>件数   |
|-----------|--------------|------------|------------|----------|----------|------------|------------|--------------|
|           |              | 計          |            | 死亡       |          | 負傷         |            |              |
|           |              | 件数         | 人数         | 件数       | 人数       | 件数         | 人数         |              |
| 29        | 3,530        | 409        | 505        | 2        | 2        | 407        | 503        | 3,121        |
| <b>30</b> | <b>3,659</b> | <b>410</b> | <b>508</b> | <b>1</b> | <b>1</b> | <b>409</b> | <b>507</b> | <b>3,249</b> |

資料：愛知警察署

## (3)火災発生状況

| 区分<br>年   | 件数        |           |           |          |           | 損害見積額<br>(千円)  | 原因別件数    |          |          |                  |           |          |
|-----------|-----------|-----------|-----------|----------|-----------|----------------|----------|----------|----------|------------------|-----------|----------|
|           | 総数        | 建物        | 山林・<br>原野 | 車両       | その他       |                | たばこ      | たきび      | 火遊び      | (疑放<br>いを含<br>火) | その他       | 不明       |
| 29        | 38        | 15        | 3         | 7        | 13        | 59,911         | 3        | 8        | 0        | 11               | 15        | 1        |
| <b>30</b> | <b>28</b> | <b>12</b> | <b>1</b>  | <b>4</b> | <b>11</b> | <b>257,999</b> | <b>5</b> | <b>0</b> | <b>0</b> | <b>7</b>         | <b>14</b> | <b>2</b> |

資料：尾三消防本部

## (4)救急活動状況

| 区分<br>年   | 総数           | 火災       | 自然<br>災害 | 水難       | 交通         | 労働<br>災害  | 運動<br>競技  | 一般<br>負傷   | 加害       | 自損<br>行為  | 急病           | その他        |
|-----------|--------------|----------|----------|----------|------------|-----------|-----------|------------|----------|-----------|--------------|------------|
|           |              |          |          |          |            |           |           |            |          |           |              |            |
| 29        | 2,982        | 0        | 0        | 0        | 264        | 22        | 59        | 471        | 0        | 21        | 1,858        | 287        |
|           | 2,862        | 0        | 0        | 0        | 270        | 22        | 57        | 450        | 0        | 12        | 1,775        | 276        |
| <b>30</b> | <b>3,215</b> | <b>3</b> | <b>2</b> | <b>0</b> | <b>275</b> | <b>31</b> | <b>72</b> | <b>480</b> | <b>8</b> | <b>30</b> | <b>2,072</b> | <b>242</b> |
|           | <b>3,079</b> | <b>3</b> | <b>2</b> | <b>0</b> | <b>276</b> | <b>30</b> | <b>72</b> | <b>455</b> | <b>6</b> | <b>25</b> | <b>1,976</b> | <b>234</b> |

資料：尾三消防本部

## 12. 財政

## (1)財政力

(単位:千円)

| 区分<br>年   | 基準財政需<br>要額(A)    | 基準財政収<br>入額(B)    | 交付基準額    | 単年度<br>財政力指数<br>(B/A) | 公債費比率<br>(%) | 実質公債費<br>比率(%) |
|-----------|-------------------|-------------------|----------|-----------------------|--------------|----------------|
| 24        | 10,984,002        | 10,858,235        | 125,767  | 0.989                 | 4.1          | 3.6            |
| 25        | 11,255,465        | 11,073,261        | 182,204  | 0.984                 | 4.6          | 3.1            |
| 26        | 11,454,458        | 11,392,766        | ●146,906 | 0.995                 | 3.9          | 3.0            |
| 27        | 12,171,181        | 12,409,793        | 0        | 1.020                 | 3.4          | 2.6            |
| 28        | 12,217,284        | 12,955,076        | 0        | 1.060                 | 3.1          | 2.0            |
| <b>29</b> | <b>12,360,805</b> | <b>13,005,958</b> | <b>0</b> | <b>1.052</b>          | <b>2.9</b>   | <b>1.7</b>     |

資料：地方財政状況調査（財政課）

注：●は錯誤額85,214千円を含みます。



## (2)一般会計財源別歳入決算額

(単位:千円)

| 区分          | 年度 | 24         | 25         | 26         | 27         | 28         | 29         |
|-------------|----|------------|------------|------------|------------|------------|------------|
| 総額          |    | 22,898,701 | 21,548,536 | 23,404,911 | 24,116,636 | 24,374,531 | 25,045,593 |
| 市税          |    | 13,596,149 | 13,828,551 | 14,683,290 | 14,893,982 | 14,961,144 | 14,821,234 |
| 地方譲与税       |    | 219,302    | 210,045    | 199,944    | 209,688    | 213,228    | 212,925    |
| 利子割交付金      |    | 46,868     | 45,545     | 44,800     | 38,120     | 19,196     | 35,440     |
| 配当割交付金      |    | 43,290     | 75,390     | 140,798    | 120,261    | 90,573     | 121,130    |
| 株式等譲渡所得割交付金 |    | 10,213     | 163,105    | 91,275     | 124,620    | 47,019     | 117,181    |
| 地方消費税交付金    |    | 748,285    | 741,908    | 926,663    | 1,589,612  | 1,461,230  | 1,520,113  |
| ゴルフ場利用税交付金  |    | 1,928      | 1,912      | 1,807      | 1,937      | 1,878      | 1,794      |
| 自動車取得税交付金   |    | 127,974    | 115,032    | 50,125     | 85,238     | 91,416     | 113,693    |
| 地方特例交付金     |    | 84,391     | 86,377     | 81,274     | 80,913     | 87,490     | 92,834     |
| 地方交付税       |    | 208,521    | 262,506    | 227,052    | 44,718     | 42,862     | 46,648     |
| 交通安全対策特別交付金 |    | 15,104     | 14,201     | 12,574     | 13,910     | 13,790     | 13,402     |
| 分担金及び負担金    |    | 449,812    | 454,131    | 468,630    | 480,382    | 123,884    | 148,213    |
| 使用料及び手数料    |    | 183,925    | 190,290    | 174,564    | 178,729    | 553,987    | 575,061    |
| 国庫支出金       |    | 2,590,737  | 2,203,417  | 2,538,017  | 2,552,821  | 2,691,234  | 2,766,050  |
| 県支出金        |    | 1,286,128  | 1,262,307  | 1,409,782  | 1,322,099  | 1,396,816  | 1,432,704  |
| 財産収入        |    | 19,142     | 14,113     | 46,063     | 281,505    | 83,408     | 30,311     |
| 寄附金         |    | 496        | 976        | 898        | 11,845     | 87,263     | 71,209     |
| 繰入金         |    | 548,930    | 160,932    | 110,768    | 110,529    | 126,041    | 528,980    |
| 繰越金         |    | 682,540    | 728,717    | 829,690    | 997,642    | 1,273,145  | 1,350,770  |
| 諸収入         |    | 802,866    | 800,081    | 817,417    | 804,685    | 892,927    | 858,901    |
| 市債          |    | 1,232,100  | 189,000    | 549,500    | 173,400    | 116,000    | 187,000    |

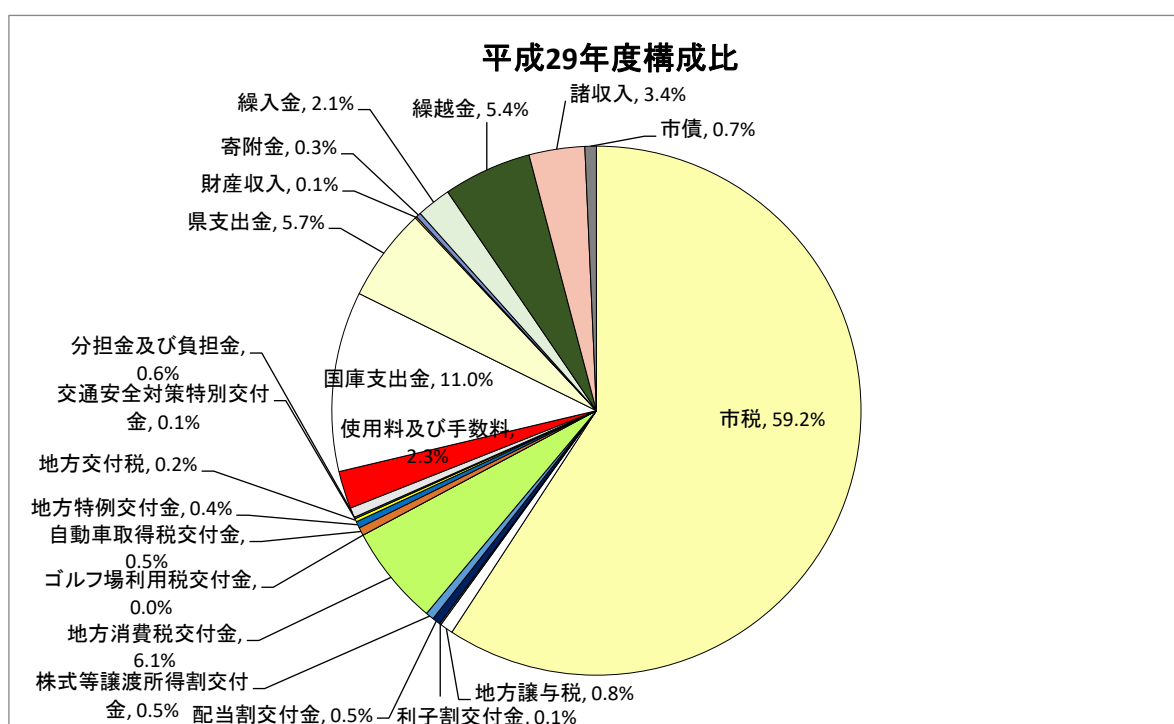

資料：財政課

(3) 一般会計目的別歳出決算額

(単位:千円)

| 区分     | 年度 | 24         | 25         | 26         | 27         | 28         | 29         |
|--------|----|------------|------------|------------|------------|------------|------------|
| 総額     |    | 22,169,984 | 20,718,846 | 22,407,269 | 22,843,491 | 23,023,761 | 23,964,931 |
| 議会費    |    | 266,476    | 262,201    | 266,270    | 271,431    | 254,404    | 262,247    |
| 総務費    |    | 2,295,404  | 2,310,765  | 2,761,491  | 2,994,068  | 3,069,530  | 3,083,833  |
| 民生費    |    | 8,092,076  | 8,332,366  | 9,216,414  | 9,516,418  | 9,882,523  | 10,287,802 |
| 衛生費    |    | 1,937,283  | 1,898,410  | 1,907,742  | 1,946,413  | 1,957,762  | 1,975,425  |
| 農林水産業費 |    | 140,425    | 137,779    | 131,641    | 117,625    | 134,105    | 134,756    |
| 商工費    |    | 201,594    | 194,427    | 206,976    | 254,914    | 261,573    | 203,769    |
| 土木費    |    | 2,312,907  | 2,255,656  | 2,409,234  | 2,069,724  | 2,067,739  | 2,198,558  |
| 消防費    |    | 877,708    | 968,718    | 914,687    | 925,705    | 915,201    | 921,126    |
| 教育費    |    | 4,614,774  | 2,798,665  | 3,074,188  | 3,399,555  | 3,132,015  | 3,562,561  |
| 災害復旧費  |    | 0          | 0          | 0          | 0          | 0          | 0          |
| 公債費    |    | 1,429,792  | 1,557,783  | 1,515,982  | 1,342,408  | 1,343,527  | 1,332,703  |
| 諸支出金   |    | 1,545      | 2,076      | 2,644      | 5,230      | 5,382      | 2,151      |

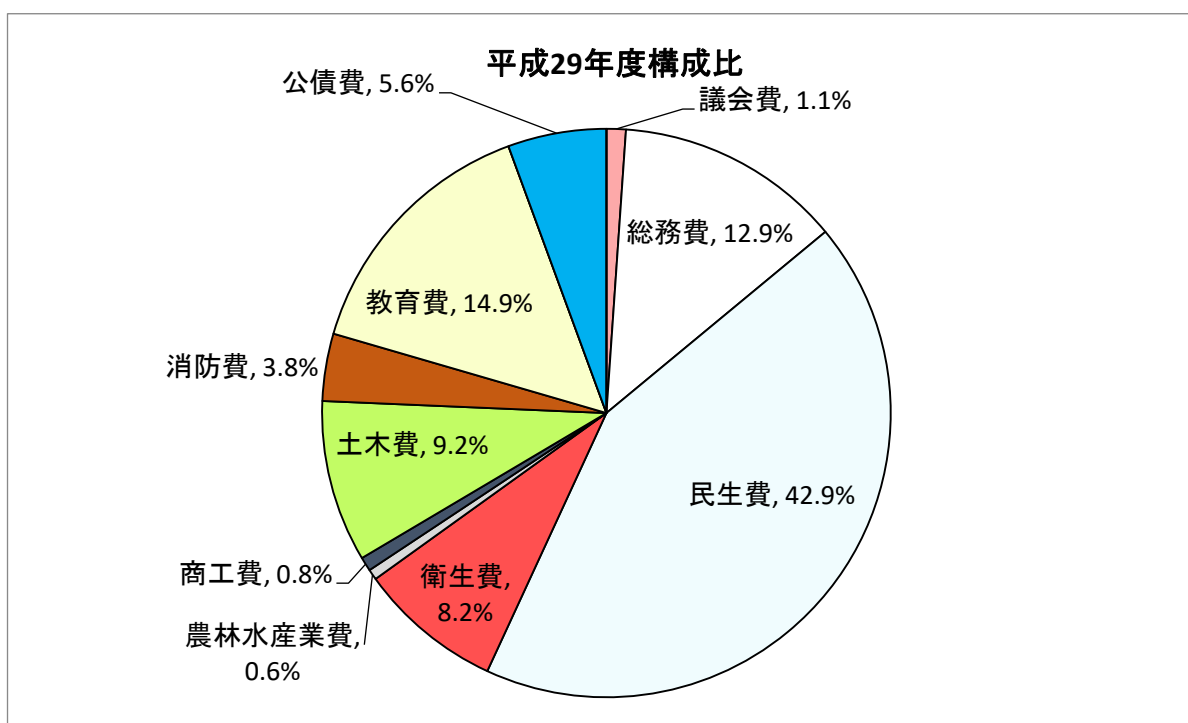

資料：財政課

## (4)特別会計歳入決算額

(単位:千円)

| 年度           |          | 24         | 25         | 26         | 27         | 28         | 29         |
|--------------|----------|------------|------------|------------|------------|------------|------------|
| 区分           |          |            |            |            |            |            |            |
| 総            | 額        | 13,484,458 | 14,144,763 | 14,503,871 | 15,854,150 | 16,440,455 | 16,661,936 |
| 国            | 民健康保険    | 6,605,828  | 6,708,814  | 6,507,324  | 7,754,522  | 7,674,628  | 7,773,718  |
| 後            | 期高齢者医療   | 1,293,878  | 1,368,387  | 1,445,716  | 1,511,318  | 1,649,049  | 1,748,606  |
| 老            | 人保健      | -          | -          | -          | -          | -          | -          |
| 介            | 護保険事業    | 3,535,643  | 3,805,225  | 3,973,305  | 4,220,374  | 4,340,574  | 4,754,741  |
| 下            | 水道事業     | 1,960,901  | 2,180,520  | 2,500,466  | 2,291,951  | 2,691,514  | 2,301,704  |
| 汚            | 南ヶ丘汚水    | -          | -          | -          | -          | -          | -          |
|              | 三井汚水     | -          | -          | -          | -          | -          | -          |
|              | 三ヶ峯汚水    | 10,338     | 10,941     | 9,809      | 9,625      | 10,758     | 9,836      |
|              | 南山エピック汚水 | 7,690      | 7,589      | 7,261      | 8,680      | 8,746      | 10,203     |
|              | 五色園汚水    | 63,763     | 56,370     | 55,929     | 52,095     | 54,869     | 56,382     |
|              | 栄汚水      | -          | -          | -          | -          | -          | -          |
| 農業集落排水処理施設事業 |          | 6,417      | 6,917      | 4,061      | 5,585      | 10,317     | 6,746      |

資料:財政課

## (5)特別会計歳出決算額

(単位:千円)

| 年度           |          | 24         | 25         | 26         | 27         | 28         | 29         |
|--------------|----------|------------|------------|------------|------------|------------|------------|
| 区分           |          |            |            |            |            |            |            |
| 総            | 額        | 12,965,102 | 13,724,311 | 14,202,654 | 15,362,695 | 15,635,441 | 15,863,464 |
| 国            | 民健康保険    | 6,318,151  | 6,506,181  | 6,457,869  | 7,618,746  | 7,342,383  | 7,358,930  |
| 後            | 期高齢者医療   | 1,274,949  | 1,353,884  | 1,431,074  | 1,503,391  | 1,644,237  | 1,737,696  |
| 老            | 人保健      | -          | -          | -          | -          | -          | -          |
| 介            | 護保険事業    | 3,446,613  | 3,705,232  | 3,855,273  | 4,055,893  | 4,006,266  | 4,492,591  |
| 下            | 水道事業     | 1,848,384  | 2,086,528  | 2,388,944  | 2,122,194  | 2,569,443  | 2,205,209  |
| 汚            | 南ヶ丘汚水    | -          | -          | -          | -          | -          | -          |
|              | 三井汚水     | -          | -          | -          | -          | -          | -          |
|              | 三ヶ峯汚水    | 7,393      | 8,826      | 7,973      | 6,585      | 8,052      | 7,016      |
|              | 南山エピック汚水 | 6,184      | 6,467      | 4,782      | 6,628      | 6,099      | 7,424      |
|              | 五色園汚水    | 58,009     | 50,806     | 53,106     | 45,412     | 49,731     | 48,831     |
|              | 栄汚水      | -          | -          | -          | -          | -          | -          |
| 農業集落排水処理施設事業 |          | 5,419      | 6,387      | 3,633      | 3,846      | 9,230      | 5,717      |

資料:財政課